

403358

III

C. K. UNIWERSYTET JAGIELLOŃSKI W KRAKOWIE

# SPIS WYKŁADÓW

W PÓŁROCZU LETNIEM

ROK SZKOLNY 1917/18



Biblioteka Jagiellońska



1002470236

---

Początek półrocza: 4 kwietnia 1918. — Koniec półrocza: 31 lipca 1918. — Początek wpisów: 28 marca 1918. — Koniec wpisów: 12 kwietnia 1918. — W czasie od 13 do 20 kwietnia 1918 wpisywać się można tylko za zezwoleniem właściwego grona profesorskiego, w czasie od 21 kwietnia do 31 maja 1918 tylko za pozwoleniem Senatu akademickiego.

---

W KRAKOWIE

CZCIONKAMI DRUKARNI UNIWERSYTETU JAGIELLOŃSKIEGO

POD ZARZĄDEM JÓZEFA FILIPOWSKIEGO

1918.

2

8.1.1918



403358

III 1917/18, tem. let

NAKŁADEM SENATU AKADEMICKIEGO.

Z zasobu na wzm.

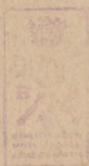

## WYKAZ ODCZYTÓW

na półrocze letnie roku szkolnego 1917/18.

### UWAGI OGÓLNE.

1) Wszystkie przedmioty, jeżeli nie są wyraźnie jako bezpłatne oznaczone, będą wykładane za opłatą najmniejszego czesnego i do nich stosuje się prawo uwolnienia od całego lub połowy czesnego.

2) Przedmiot, jedną gwiazdką oznaczony, wykładany będzie za opłatą najmniejszego czesnego, bez względu na otrzymane uwolnienie.

3) Przedmiot, dwiema gwiazdkami oznaczony, będzie wykładany za opłatą wyższego czesnego, bez względu na otrzymane uwolnienie.

4) Każdy przedmiot w takim języku wykładany będzie, w jakim jest ogłoszony.

### 4) Wydział teologiczny.

*Metafizyka ogólna*, 2 godz. tygod., w poniedziałki od 8—9, w środy od 9—10, w sali Nr. 62; Zastępca Prof. X. Dr. Michalski.

*Psychologia*, Cz. II, 2 godz. tygod., w środy i piątki od 8—9, tamże; Tenże.

*Seminarium filozoficzne dla I roku: Lektura Summy teolog. św. o. masza z Akw.*, 1 godz. tygod., w piątki od 8—9, tamże; Tenże.

*Seminarium filozoficzne dla dalszych lat: Stosunki w psychologii, logice i metafizyce*, 1 godz. tygod., we wtorki od 5—6, w sali Nr. 32; Tenże.

*Wstęp histor.-kryt. do Star. Test.*, ciąg dalszy, 4 godz. tygod., we wtorki, środy, czwartki od 10—11, w piątki od 11—12, w sali Nr. 62; Prof. p. n. X. Dr. Korzonkiewicz.

*Gramatyka hebrajska*, ciąg dalszy, 2 godz. tygod., w poniedziałki i czwartki od 11—12, tamże; Tenże.

*Seminaryum stud. bibl. St. Testam.*, 1 godz. tygod., w czwartki od 11—12, tamże; Tenże.

*Objaśnianie ważniejszych rozdziałów księgi Jeremiasza proroka* (egzegeza wyższa), 1 godz. tygod., we wtorki od 11—12, tamże; Tenże.

*Ćwiczenia w lekturze Starego Testam. dla celów praktyki duszpasterskiej*, 1 godz. tygod., w środy od 11—12, tamże; Tenże.

*Gramatyka narzecza aramejsko-biblijnego i tłómaczenie z księgi Daniela*; Doc. pryw. X. Dr. Gołba.

*Exegeza listu św. Pawła do Rzymian*, 4 godz. tygod., w poniedziałki od 11—12, we wtorki od 8—9, w soboty od 10—12, w sali Nr. 33; Prof. p. z. X. Dr. Kaczmarczyk.

*Introdukcyja do ksiąg św. N. T.* (ciąg dalszy), 3 godz. tygod., w poniedziałki od 10—11, w czwartki od 11—12, w piątki od 10—11, tamże; Tenże.

*Hermeneutica sacra*, 2 hor. per. hebd. fer. III h. 9—10, fer. VI, h. 11—12, ibidem; Idem.

*Seminaryum bibl. N. T.*, 1 godz. tygod., tamże; Tenże.

*Ex dogmatica fundamentali: De Ecclesia Christi, de Traditione, de actu fidei*, 5 hor. per. hebd. fer. II, 10—11, fer. III, h. 8—10, fer. V, h. 8—9, fer. VI, h. 10—11, Lector 62; Prof. p. z. X. Dr. Sieniatycki.

*Ex dogmatica speciali: De gratia Christi, de Sacramentis in genere et in specie*, 9 hor. per. hebd. fer. II, h. 8—10, fer. III, h. 10—12, fer. IV, h. 9—11, fer. V, h. 9—11, fer. VI, h. 9—10, Lector Nr. 33; Tenże.

*Z dogmatyki traktatowej: Sakrament pokuty* (ciąg dalszy), 2 godz. tygod., w poniedziałki i czwartki od 11—12, w sali Nr. 32; Tenże.

*Historya literatury starochrześcijańskiej* (ciąg dalszy), 5 godz. tygod., w poniedziałki i środy od 8—10, we wtorki od 8—9, w sali Nr. 32; Prof. p. z. X. Dr. Fijałek.

*Dzieje kościelne Chełmszczyzny i Podlasia*, 2 godz. tygod., w czwartki i piątki od 8—9, tamże; Tenże.

*Seminaryum historyi kościelnej: Problem hagiograficzny w Polsce*, 2 godz. tygod., w soboty od 4—6, w sali Nr. 33; Tenże.

*Theologia moralis specialis*, 8 hor. per. hebd., fer. III, VI, h. 9—11, fer. II, sabb. h. 10—11, fer. IV, h. 11—12, fer. V, h. 9—10, Lector Nr. 32; Prof. p. n. X. Dr. Zegarliński.

*Seminaryum teol. moralnej: Ćwiczenia w rozwiązywaniu praktycznych wypadków*, 1 godz. tygod., w soboty od 11—12, tamże; Tenże.

*Explicatio canonum codicis juris canonici*, 8 godz. tygod., we wtorki, środy i piątki od 10—12, w poniedziałki od 10—11, w czwartki od 11—12, w sali Nr. 41; Prof. p. z. X. Dr. Gromnicki.

*Seminarium z prawa kanoniczego*, 1 godz. tygod., w czwartki od 10—11, tamże; Tenże.

*Liturgika szczegółowa (Akty sakramentalne)*, 4 godz. tygod., w poniedziałki i środy od 8—10, w sali Nr. 41; Prof. p. z. X. Dr. Bystrzonowski.

*Homiletyka formalna*, 2 godz. tygod., w soboty od 8—10, tamże; Tenże.

*Duszpasterstwo względem chorych umierających*, 2 godz. tygod., we wtorki od 8—10, tamże; Tenże.

*Seminarium homiletyczne*, 1 godz. tygod., w piątki od 9—10, tamże; Tenże.

*Chrześcijańskie nauki społeczne*, cz. II szczegółowa, 2godz. tygod., w środy od 10—11 i w piątki od 11—12, w sali Nr. 32; Prof. p. z. X. Dr. Zimmermann.

*Idee społeczne w XIX wieku*, 1 godz. tygod., w środy od 11—12, w sali Nr. 33; Tenże.

*Seminarium chrześcijańskich nauk społecznych. Ćwiczenia w dziedzinie organizacyi społeczno-gospodarczej*, 2 godz. tygod., w czwartki od 8—10, w sali Nr. 31; Tenże.

## B) Wydział prawa i administracyi.

### I. Encyklopedia i filozofia prawa.

*Encyklopedia umiejętności politycznych*, 2 godz. tygod., w piątki od 11—12 i w soboty od 12—1, w sali Nr. 39; Prof. p. z. Dr. Rostworowski.

*Historia filozofii prawa*, 4 godz. tygod., w poniedziałki i środy od 6—8, w sali Nr. 66; Doc. pryw. Dr. Peretiatkowicz.

UWAGA: Dla uniknięcia kolizyi z przedmiotami obowiązkowymi na roku szkolnym III i IV zaleca się pp. słuchaczom, aby już na roku II zapisywali się na Historię filozofii prawa (przedmiot obowiązkowy w wymiarze 4-ro godzinnym).

### II. Prawo rzymskie.

*Rzymskie prawo prywatne* (część szczególna), 12 godz. tygod., w poniedziałki od 11—1, we wtorki, środy, czwartki i piątki od 10—12, oraz w soboty od 11—1, w sali Nr. 66; Prof. p. z. Dr. Wróblewski.

*Zobowiązania w prawie rzymskiem* (część szczegółowa), 3 godz. tygod., we środy, czwartki i piątki od 5—6, w sali Nr. 66; Doc. pryw. Dr. Taubenschlag.

*Rzymskie prawo familijne*, 1 godz. tygod., w soboty od 5—6, w sali Nr. 65; Doc. pryw. Dr. Lisowski.

*Seminaryum z prawa rzymskiego*, 2 godz. tygod., w czwartki od 6—8, w sali semin.; Prof. p. z. Dr. Wróblewski.

### III. Historia prawa niemieckiego, austriackiego i polskiego.

*Historia prawa niemieckiego*, 5 godz. tygod., we wtorki i środy od 12—1½ oraz we czwartki i piątki od 12—1, sali Nr. 66; Prof. p. z. Dr. Estreicher.

*Historia prawa i państwa austriackiego*, 5 godz. tygod., codziennie prócz poniedziałków od 9—10, w sali Nr. 66; Prof. p. z. Dr. Ulanowski.

*Urzędy w Polsce*, 3 godz. tygod., we wtorki, środy i czwartki od 8—9 (rano), w sali Nr. 66; Prof. p. z. Dr. Kutrzeba.

*Ustrój Królestwa polskiego (1915—1917)*, 2 godz. tygod., w piątki i soboty od 9—10, w sali Nr. 39; Tenże.

*Seminaryum z prawa niemieckiego*, 2 godz. tygod., w piątki od 6—8, w sali semin.; Prof. p. z. Dr. Estreicher.

### IV. Prawo kościelne.

*Prawo kościelne*, 3 godz. tygod., w poniedziałki od 9—11 i w soboty od 10—11, w sali Nr. 66; Prof. p. z. Dr. Ulanowski.

*O kościelnem sądownictwie i prawie karnem (z uwzględnieniem nowego kodeksu prawa kościelnego)*, 3 godz. tygod., we wtorki środy i czwartki od 3—4, w sali Nr. 66; Prof. p. z. Dr. Brzeziński.

*Ustawodawstwo wyznaniowe w Austrii*, 3 godz. tygod., we wtorki, środy i czwartki od 4—5, w sali Nr. 66; Doc. pryw. Dr. Zachorowski.

*Ćwiczenia seminaryjne w zakresie źródeł prawa kościelnego z uwzględnieniem nowego kodeksu*, 2 godz. tygod., w poniedziałki od 3—5, w sali semin.; Prof. p. z. Dr. Brzeziński.

### V. Prawo prywatne i postępowanie sądowo-cywilne.

*Austriackie prawo cywilne*, 9 godz. tygod., w poniedziałki, wtorki i środy od 8—9, oraz codziennie od 9—10, w sali Nr. 35; Prof. p. z. Dr. Jaworski.

*Różne kwestye z prawa spadkowego austriackiego*, 2 godz. tygod. (publicum), w soboty od 5—7, w sali Nr. 35; Prof. honor. Dr. Zoll.

*Prawo wekslowe*, 3 godz. tygod., w poniedziałki, wtorki i środy od 10—11, w sali Nr. 43. (Nazwisko wykładającego będzie ogłoszone później).

*Postępowanie sądowo-cywilne*, (ciąg dalszy), 6 godz. tygod., we wtorki, środy, czwartki i piątki od 11—12<sup>1/2</sup>, w sali Nr. 43; Prof. p. z. Dr. Fierich.

*Nauka o sądach cywilnych*, (ciąg dalszy), 1 godz. tygod., w poniedziałki od 11—12, w sali Nr. 43; Tenże.

*Postępowanie egzekucyjne*, 4 godz. tygod., w poniedziałki, środy, czwartki i piątki od 5—6, w sali Nr. 43; Doc. pryw. Dr. Dziurzyński.

*Seminarjum z prawa procesowego cywilnego*, 1<sup>1/2</sup> godz. tygod., w poniedziałki od 12—1<sup>1/2</sup>, w sali semin.; Prof. p. z. Dr. Fierich

#### VI. Prawo karne.

*Proces karny austriacki*, 5 godz. tygod., codziennie prócz poniedziałków od 12—1, w sali Nr. 35; Prof. p. z. Dr. Krzymuski.

*Nauka o więzieniach*, 2 godz. tygod., we wtorki od 5—7, w sali Nr. 35; Tenże.

UWAGA: Doc. pryw. Dr. Marowski w tem półroczu wykładać nie będzie.

#### VII. Prawo narodów.

*Prawo narodów*, 4 godz. tygod., w poniedziałki, od 5—6, we czwartki i piątki od 5—6<sup>1/2</sup>, w sali Nr. 35; Prof. p. z. Dr. Rostkowski.

UWAGA: Dla uniknięcia kolizji z przedmiotami obowiązkowymi na roku III i IV zaleca się pp. słuchaczom, mającym zamiar uczęszczać na Prawo narodów, aby już na II roku zapisywali się na ten przedmiot.

UWAGA: Doc. pryw. Dr. Władysław Wróblewski w tem półroczu wykładać nie będzie.

#### VIII. Ekonomia polityczna i skarbowość, statystyka i rachunkowość państwowa.

*Polityka ekonomiczna*, 5 godz. tygod., codzien prócz sobót, od 10—11, w sali Nr. 35; Prof. p. z. Dr. Krzyżanowski.

*Nauka skarbowości*, 5 godz. tygod., codziennie prócz sobót, od 11—12 w sali Nr. 35; Prof. p. n. Dr. Rybarski.

*Problemy polskiej kooperacji*, 2 godz. tygod., w poniedziałki i wtorki od 4—5, w sali Nr. 35; Doc. pryw. Dr. Taylor.

*Statystyka ogólna porównawcza i austriacka*, 4 godz. tygod., w czwartki od 7—8, w piątki od 10—11 i w soboty od 10—12, w sali Nr. 43; Prof. p. n. Dr. Kumaniecki.

*Rachunkowość państwowa*, 5 godz. tygod., we środy od 4—5, oraz we czwartki i piątki od 3—5, w sali Nr. 35; Prof. p. n. Dr. Rybarski.

UWAGA: Prof. p. z. Dr. Kostanecki i Doc. pryw. Dr. Strassburger w tem półroczu wykladać nie będą.

## IX. Medycyna sądowa.

*Psychopatologia sądowa*, 4 godz. tygod., we czwartki, piątki i soboty od 8—9 (rano), oraz w soboty od 4—5, w sali Nr. 35; Prof. p. z. Dr. Wachholz.

## C) Wydział lekarski.

### 1. Fizyka i chemia.

*Fizyka doświadczalna*, 4 godz. tygod., w poniedziałki, wtorki, środy i czwartki od 10—11, w Collegium Witkowskiego,

*Chemia organiczna dla medyków*, 5 godz. tygod., codziennie prócz sobót od 12—1, w zakładzie chemii lekarskiej; Dr. J. Robel.

*Chemia lekarska stosowana*, 3 godz. tygod., w środy, czwartki i piątki od 9—10, tamże; Tenże.

*Ćwiczenia chemiczne*, 4 godz. tygod., w poniedziałki od 3—7; (od kandydatów wymagane colloquium z chemii nieorganicznej), tamże; Tenże.

*Fizyko-chemiczny wstęp do fizjologii*, 2 godz. tygod., we środy i piątki od 10—11, w sali wykładowej zakładu fizjologii; Doc. pryw. Dr. Seńkowski.

### 2. Anatomia, embryologia, biologia i histologia.

*Anatomia opisowa ciała ludzkiego*, (część II), 6 godz. tygod., codziennie, nie wyłączając sobót od 9—10, w zakładzie anatomii opisowej; Prof. p. z. Dr. Kostanecki.

*Biologia ogólna*, 3 godz. tygod., w poniedziałki, wtorki i środy od 11—12, w sali wykładowej zakładu anatomii opisowej; Prof. p. z. Dr. Godlewski.

*Embryologia ogólna*, 3 godz. tygod., w czwartki, piątki od 11—12, w środy od 6—7 wieczór, tamże; Tenże.

*Ćwiczenia histologiczne*, 6 godz. tygod., we środy i czwartki od 3—6, w zakładzie histologicznym (ul. Wielopole 15, II p.); Prof. p. z. Dr. Maziarski.

### 3. Fiziologia.

*Fiziologia człowieka*, (część I), 5 godz. tygod., codziennie z wyjątkiem sobót od 8—9, w zakładzie fiziologicznym; C. k. Radca Dworu Prof. p. z. Dr. Cybulski.

*Ćwiczenia fiziologiczne*, 4 godz. tygod., w poniedziałki i wtorki od 9—11, tamże; Tenże.

### 4. Anatomia patologiczna i patologia ogólna.

*Podstawy anatomiczne niedrożności przewodu pokarmowego, o raku*, 5 godz. tygod., codziennie z wyjątkiem sobót od 11—12, w zakładzie anatomii patologicznej, w Collegium medicum; C. k. Radca Dworu Prof. p. z. Dr. Browicz.

*Histologia patologiczna z ćwiczeniami praktycznymi (Nowotwory)*, 3 godz. tygod., we wtorki i czwartki od 12—1<sup>1</sup>/<sub>2</sub>, w zakładzie anatomii patol.; Prof. p. z. Dr. Ciechanowski.

*Ćwiczenia w sekcjach patologicznych*, 3 godz. tygod., od 12—1, w poniedziałki, środy i piątki, w sali wykładowej anatomii patologicznej, w Collegium medicum; Prof. p. n. Dr. Gliński.

*Patologia ogólna krążenia i oddychania*, 5 godz. w poniedziałki i wtorki od 3—5 (bez kwadransów), w zakładzie patologii; Prof. p. z. Dr. Klecki.

*Patologia ogólna i doświadczalna chorób zakaźnych*, 1 godz. tygod., dla słuchaczy III roku, w soboty od 11—12, w zakładzie antropologii (Grodzka 53); Prof. p. n. Dr. Wrzosek.

### 5. Farmakologia i farmakognozya.

*Ćwiczenia farmakognostyczne*, 10 godz. tygod., od 8—10 codziennie, z wyjątkiem sobót, w zakładzie farmakologii; Prof. p. z. Dr. Łazarski.

### 6. Choroby wewnętrzne.

*Klinika medyczna wraz z wykładem patologii i terapii szczegółowej*, 7<sup>1</sup>/<sub>2</sub> godz. tygod., od 8—9<sup>1</sup>/<sub>2</sub> rano w klinice medycznej; Prof. p. z. Dr. Jaworski.

*Ćwiczenia kliniczne na salach chorych*, 5 godz. tygod., od 5—6 po południu bezpłatnie dla uczniów zapisanych na wykłady medycyny wewnętrznej; tamże; Tenże.

*Ćwiczenia w badaniu fizycznym chorych wraz z wykładem o naukowych podstawach tegoż*, 2 godz. tygod., we wtorki od 6—8, w klinice medycznej; Prof. n. t. Dr. Latkowski.

*Ćwiczenia w mikroskopii i chemii klinicznej*, 2 godz. tygod., w soboty od 10—12, w klinice medycznej; Doc. pryw. Dr. Nowaczyński.

*Kurs sześciotygodniowy z dyagnostyki klinicznej dla absolwentów medycyny w klinice medycznej*, codziennie w godzinach później oznaczyć się mających. Ilość uczestników ograniczona. Czesne 25 kor. bez uwolnienia, tamże; Tenże.

*\*Ćwiczenia w dyagnostyce roentgenologicznej z przedstawieniem chorych, badanych za pomocą innych metod klinicznych*, 2 godz. tygod., później oznaczyć się mające, w pracowni roentgenologicznej kliniki medycznej. Liczba słuchaczy ograniczona, należy się zgłosić u Doc. Dra Mayera. Czesne podwójne; Doc. pryw. Dr. Mayer.

*Klinika chorób dziecięcych*, 3 godz. tygod., w poniedziałki, wtorki i środy od 8 $\frac{1}{2}$ —9 $\frac{1}{2}$  rano, w klinice pedyatrycznej; Prof. p. z. Dr. Lewkowicz.

*Ćwiczenia w badaniu chorych dzieci*, 2 godz. tygod., we czwartki i piątki od 8 $\frac{1}{2}$ —9 $\frac{1}{2}$  rano, tamże; Tenże.

*Kurs szczepienia ospy*, 5 godz. tygod., w soboty od 4—5, tamże; Tenże.

*Wycieczki do szpitali kolumn sanitarnych dla chorób zakaźnych*, bezpłatnie, pod kierunkiem Prof. Dra Emila Godlewskiego. Termin wycieczki będzie za każdy raz ogłoszony.

UWAGA: Udział w wycieczkach brać mogą słuchacze dwóch najwyższych kursów medycyny. Koszta wycieczek dla niezamożnych pokryte będą z funduszy rządowych. Ilość słuchaczy ograniczona do 15.

## 7. Chirurgia i dentystyka.

*Klinika chirurgiczna*, 7 $\frac{1}{2}$  godz. tygod., codziennie z wyjątkiem sobót od 11—1, w klinice chirurgicznej; Prof. p. z. Dr. Kader.

*Kurs operacyjny na zwołokach*, 4 godz. tygod., później oznaczyć się mające, w prosektoryum anat. patol.; Tenże.

*Chirurgia wątroby i dróg żółciowych, (Publicum)*, 1 godz. tygod., później oznaczyć się mająca, tamże; Tenże.

*Wykłady chirurgii klinicznej*, 7 $\frac{1}{2}$  godz. tygod., codziennie od 11 $\frac{1}{2}$ —1 na oddziale chirurgicznym szpitala św. Łazarza. Ten wykład liczy się jako równorzędny z kliniką chirurgiczną do wykładów

obowiązkowych pięciolecia studyów lekarskich; Prof. n. t. Dr. Rutkowski.

\**Ćwiczenia w zakładaniu opasek i opatrunków chirurgicznych*, w szpitalu Bonifratrów, 2 godz. tygod., (czesne podwójne); Prof. n. t. Dr. Bossowski.

*Chirurgia ogólna* (ciąg dalszy), 2 godz. tygod., w piątki od 6—8, w sali Nr.33, Collegium novum; Doc. pryw. Dr. Radliński.

*Dyagnostyka chirurgiczna*, 1 godz. tygod., w soboty od 12—1, w szpitalu garnizonowym; Tenże.

*Kurs dentystyki*, 5 godz. tygod., codziennie od 8—9 rano, w instytucie stomatologicznym, ul. Garncarska 9, I p.; Prof. p. n. Dr. Lepkowski.

*Ćwiczenia w plombowaniu i wyjmowaniu zębów*, codziennie, tamże; Tenże.

*Technika dentystyczna*, 2 godz. tygod., we wtorki od 8—10 rano, tamże; Tenże.

### 8. Laryngologia, rynologia i otyatrya.

*Klinika chorób gardła*, kurs 6-cio tygod., 5 godz. tygod., od 1—2, w klinice laryngologicznej; Prof. p. n. Dr. Nowotny.

*Klinika chorób uszu*, kurs 6-cio tygod., od 12—1 $\frac{1}{2}$ , 3 godz. tygod., tamże; Tenże.

*Ćwiczenia w badaniu krtani, tchawicy, gardła i nosa nie okazujących zboczeń obok anatomii topograficznej i fizjologii tychże*, 2 godz. tygod., w soboty od 4—6, w sali wykładowej kliniki chorób skórnych i wenerycznych w szpitalu św. Łazarza; Prof. n. t. Dr. Baurowicz.

*Ćwiczenia w badaniu narządu słuchowego prawidłowego, obok anatomii topograficznej i fizjologii tegoż*, 1 godz. tygod., w soboty od 6—7, tamże; Tenże.

### 9. Ginekologia i położnictwo.

*Wykłady kliniczne z położnictwa i ginekologii*, 5 godz. tygod., od 9 $\frac{1}{2}$ —10 $\frac{1}{2}$ , codziennie, w klinice położ.-ginekol.; Prof. p. z. Dr. Rosner.

*Ćwiczenia w operacjach ginekologicznych*, 4 godz. tygod., we środy i piątki od 10 $\frac{1}{2}$ —12 $\frac{1}{2}$ , tamże; Tenże.

*Patologia położu*, 1 godz. tygod., we wtorki od 6—7, w klinice położniczo-ginekologicznej; Doc. pryw. Dr. Zubrzycki.

*Wskazania i technika operacji położniczych*, 2 godz. tygod., we czwartki od 5—7, tamże; Tenże.

*Rozpoznawanie schorzeń kobiecych i sposoby badania ginekologicznego*, 2 godz. tygod., w poniedziałki od 6—8, tamże; Tenże.

#### 10. Okulistyka.

*Wykłady kliniczne okulistyki*, 5 godz. tygod., codziennie od 10<sup>1</sup>/<sub>2</sub>—11<sup>1</sup>/<sub>2</sub>, w klinice okulistycznej; Prof. p. z. Dr. Majewski.

*Kurs wzernikowania i skiaskopii*, 1 godz. tygod., w soboty od 9—10, tamże; Tenże.

*Pole widzenia i jego znaczenie rozpoznawcze*, 2 godz. tygod., w poniedziałki i czwartki od 6—7, w sali wykładowej kliniki okulistycznej; Doc. pryw. Dr. Brudzewski.

#### 11. Dermatologia i syfilidologia.

*Klinika chorób skórnych i wenerycznych*, 3 godz. tygod., w poniedziałki, wtorki i środy od 8<sup>1</sup>/<sub>2</sub>—9<sup>1</sup>/<sub>2</sub> w klinice dermatologicznej (szpital św. Łazarza); Prof. p. z. Dr. Krzysztalowiec.

*Ćwiczenia w rozpoznawaniu i leczeniu chorób skórnych i wenerycznych*, 2 godz. tygod., we czwartki i piątki od 8<sup>1</sup>/<sub>2</sub>—9<sup>1</sup>/<sub>2</sub>, tamże; Tenże.

#### 12. Neuropatologia i psychiatrya.

*Wykłady kliniczne z neuropatologii i psychiatryi*, 5 godz. tygod., we wtorki i czwartki, od 3<sup>1</sup>/<sub>2</sub>—6, w sali wykładowej kliniki chorób nerwowych, ul. Kopernika 48; Prof. p. z. Dr. Piltz.

*Dyagnostyka różniczkowa chorób umysłowych*, 2 godz. tygod., w poniedziałki od 5—7, w sali wykładowej kliniki neurologiczno-psychiatrycznej; Doc. pryw. Dr. Mazurkiewicz.

*Lokalizacja w zakresie układu nerwowego wraz z demonstracjami klinicznymi*, 2 godz. tygod., we środy od 4—6, w sali wykładowej kliniki chorób nerwowych, ul. Kopernika 48; Doc. pryw. Dr. Borowiecki.

#### 13. Hygiena i bakteriologia.

*Hygiena (kanalizacja, higiena miast)*, 3 godz. tygod., w zakładzie higieny, ul. Lubicz 42; Prof. p. n. Dr. Nitsch.

*Bakteriologia* (ciąg dalszy i dokończenie kursu zimowego), 2 godz. tygod., tamże; Tenże.

*Choroby zakaźne zwierząt domowych oraz policya weterynaryjna*,



# Wydział lekarski półrocze letnie 197/18.

		7—8	8—9	9—10	10—11	11—12	12—1	1—2	2—3	3—4	4—5	5—6	6—7	7—8
ROK I. PÓŁROCZE I.	Poniedziałek			Anatomia opisowa ciała ludzkiego; Prof. Kostanecki.	Fizyka doświadczalna;	Biologia ogólna; Prof. Godlewski.	Chemia organiczna dla medyków; Dr. Robel.				Ćwiczenia chemiczne; Dr. Robel.			
	Wtorek										Antropologia; Prof. Wrzosek.	Embryologia ogólna; Prof. Godlewski.		
	Środa	Historia medycyny w Polsce; Prof. Wrzosek.												
	Czwartek													
	Piątek					Embryologia ogólna; Prof. Godlewski.					Antropologia; Prof. Wrzosek.			
	Sobota													
Rok II. PÓŁROCZE II.	Poniedziałek		Fizjologia człowieka; Prof. Cybulski.	Ćwiczenia fizjologiczne; Prof. Cybulski.										
	Wtorek										Antropologia; Prof. Wrzosek.			
	Środa	Historia medycyny w Polsce; Prof. Wrzosek.		Chemia lekarska stosowana; Dr. Robel.	Fizyko chemiczny wstęp do fizjologii; Doc. Senkowski.				Ćwiczenia histologiczne; Prof. Maziarski.					
	Czwartek													
	Piątek				Fizyko chemiczny wstęp do fizjologii; Doc. Senkowski.						Antropologia; Prof. Wrzosek.			
	Sobota				Ćwiczenia antropologiczne; Prof. Wrzosek.									
ROK III. PÓŁROCZE VI.	Poniedziałek		Klinika medyczna; Prof. Jaworski.		Podstawy anatomiczne niedrożności przewodu pokarmowego; — O raku; Prof. Bronicz.	Ćwiczenia w sekcjach patolog.; Prof. Gliński.				Patologia ogólna krążenia i oddychania; Prof. Klecki.				
	Wtorek					Histologia patologiczna z ćwiczeniami prakt.; Prof. Ciechanowski.					Ćwiczenia w badaniu fizycznym chorych; Prof. Latkowski.			
	Środa					Ćwiczenia w sekcjach patolog.; Prof. Gliński.				Bakteriologia (część szczegółowa); Prof. Nowak.				
	Czwartek					Histologia patologiczna z ćwiczeniami prakt.; Prof. Ciechanowski.								
	Piątek					Ćwiczenia w sekcjach patolog.; Prof. Gliński.								
	Sobota					Patologia ogólna chorób zakaźnych; Prof. Wrzosek.				Ćwiczenia w badaniu krtani, tchawicy, gardła, nosa itd.; Prof. Bauronicz.		Ćwiczenia w bad. narząd. słuchow. Prof. Bauronicz.		
ROK IV. PÓŁROCZE VIII.	Poniedziałek		Klinika medyczna; Prof. Jaworski.			Klinika chirurgiczna; Prof. Kader. Wykłady chirurgii klinicznej; Prof. Rutkowski.	Klinika laryngologiczna; Prof. Nowotny.				Diagnostyka chorób umysłowych; Doc. Mazurkiewicz.			
	Wtorek									Wykłady kliniczne z neuropatologii i psychiatrii; Prof. Piltz.				
	Środa									Lokalizacja w zakresie układu nerwowego z demonstracjami; Doc. Borowiecki.				
	Czwartek									Wykłady kliniczne z neuropatologii i psychiatrii; Prof. Piltz.				
	Piątek									Prakt. kurs zwalcz. chorób zakaźnych; Doc. Janiszewski.		Chirurgia ogólna; Prof. Radliński.		
	Sobota				Ćwiczenia w mikroskopii klinicznej; Doc. Nowaczyński.			Dyagnostyka chirurgiczna; Prof. Radliński.			Hygiena społeczna; Doc. Janiszewski.			
ROK V. PÓŁROCZE X.	Poniedziałek		Psychopatologia sądowa; Prof. Wachholz.	Klinika chorób skórnych i wenerycznych; Prof. Kszyształowicz.	Wykłady kliniczne z położnictwa i ginekologii; Prof. Rosner.	Wykłady kliniczne okulistyki; Prof. Majewski.	Klinika chirurgiczna; Prof. Kader. Wykłady chirurgii klinicznej; Prof. Rutkowski.						Rozpoznawanie schorzeń kobiecych; Doc. Zubrzycki.	
	Wtorek											Patologia położu; Doc. Zubrzycki.		
	Środa			Klinika chorób dziecięc.; Prof. Lewkowicz.										
	Czwartek			Ćwic. w rozpozn. i lecz. chorób skór. i wener.; Prof. Krzyształowicz.								Wskazania i technika operacji położniczych; Doc. Zubrzycki.		
	Piątek			Ćwiczenia w badaniu chorych dzieci; Prof. Lewkowicz.										
	Sobota							Kurs wzornikowania i skiaskopii; Prof. Majewski.		O uszkodzeniach z wypadku i ich znaczeniu dla zdolności w zarobkow. Prof. Horoszkiewicz.			Ćwic. w orzec. o uszkodz. cielesn.; Prof. Horoszkiewicz.	



2 godz. tygod., później oznaczyć się mające, w instytucie weterynaryjnym; Prof. p. z. Dr. Nowak.

*Bakteryologia*, (część szczegółowa), 2 godz. tygod., w środy i czwartki od 4—5, tamże; Tenże.

*Praktyczny kurs zwalczania chorób zakaźnych*, 1 godz. tygod., w piątki od 3—4, w sali wykładowej zakładu anatomii opisowej; Doc. pryw. Dr. Janiszewski.

*Hygiena społeczna*, 1 godz. tygod., w soboty od 3—4, tamże; Tenże.

#### 14. Medycyna sądowa.

*Psychopatologia sądowa*, 3 godz. tygod., w poniedziałki, wtorki i środy od 7½—8½ rano, w sali Nr. 35, w Collegium novum, Prof. p. z. Dr. Wachholz.

*Wybrane rozdziały z medycyny sądowej*, 2 godz. tygod., później oznaczyć się mające, tamże; Tenże.

*O uszkodzeniach z wypadku i ich znaczeniu dla zdolności zarobkowania*, 2 godz. tygod., w soboty od 11—1, w zakładzie medycyny sądowej; Prof. p. n. Dr. Horoszkiewicz.

*Ćwiczenia o orzeczeniach o uszkodzeniach cielesnych*, 1 godz. tygod., w soboty od 4—5, na materyale oddziału chirurgicznego szpitala św. Łazarza; Tenże.

#### 15. Historia medycyny.

*Historia medycyny w Polsce*, 1 godz. tygod., dla słuchaczy I i II roku, we środy od 7—8 rano, Collegium novum, sala Nr. 43; Prof. p. n. Dr. Wrzosek.

*Antropologia*, 2 godz. tygod., dla słuchaczy I i II, we wtorki i piątki od 5—6, w zakładzie antropologii (Grodzka 53); Tenże.

*Ćwiczenia antropologiczne*, 2 godz. tygod., dla słuchaczy II roku, w soboty od 8—10 rano, tamże; Tenże.

UWAGA: Wykłady oznaczone na tym Wydziale »codziennie« odbywać się będą w każdym dniu powszednim z wyjątkiem sobót. — Prof. n. t. Dr. Braun i Doc. pryw. Dr. Koźniewski w tem półroczu wykladać nie będą.

## D) Wydział filozoficzny.

### Nauki filozoficzne i pedagogiczne.

*Dzieje filozofii greckiej od śmierci Sokratesa*, 4 godz. tygod., w poniedziałki, wtorki, środy i czwartki od 8—9 rano, w sali Nr. 43; Prof. p. z. Dr. Rubczyński.

*Niezniszczalność ducha jako problem etyczny i metafizyczny*, 1 godz. tygod., w piątki od 12—1, w sali Nr. 42; Tenże.

*Seminaryum filozoficzne: Husserl i jego krytycy — referaty i dyskusye ze szczególnem uwzględnieniem Geysera „Neue und alte Wege der Philosophie“ (Münster i. W. 1916)*, 2 godz. tygod., w soboty od 8—10 rano w lokalu Seminaryum filozoficznego; Tenże.

*Teorya bytu*, 3 godz. tygod., w środy, czwartki i piątki od 4—5, w sali Nr. 62; Prof. p. z. Dr. Garbowski.

*Filozofia Bergsona*, 2 godz. tygod., w poniedziałki i wtorki od 5—6; tamże; Tenże.

*Seminaryum filozoficzne: Zagadnienie rzeczywistości*, 2 godz. tygod., we wtorki od 6—8, w lokalu Seminaryum; Tenże.

*Teorya poznania*, 5 godz. tygod., w poniedziałki i wtorki od 11—1, w środy i czwartki od 12—1<sup>1</sup>/<sub>2</sub>, w sali Nr. 39; Prof. p. z. Dr. Heinrich.

*Seminaryum filozoficzne*, 2 godz. tygod., w poniedziałki od 5—7; Tenże.

*Pracownia psychologiczna dla starszych*; Tenże.

*Historya filozofii prawa (na tle teoryi etycznych)*, 4 godz. tygod., w poniedziałki i środy od 6—8, w sali Nr. 66; Doc. pryw. Dr. Peretiatkowicz.

*Zasady wychowania ze szczególnem uwzględnieniem wychowania narodowego (ciąg dalszy)*, 3 godz. tygod., we wtorki i czwartki od 8—9<sup>1</sup>/<sub>2</sub> wieczór, w sali Nr. 39; Doc. pryw. Dr. Kulczyński.

*Konwersatoryum pedagogiczne*, 2 godz. tygod., w środy od 8—10 wieczór, w sali Nr. 33; Tenże.

UWAGA: Od czasu do czasu odwiedzanie lekyi w gimnazyum św. Anny, w którym mogą brać udział pp. słuchacze IV r. lub ci pp., którzy już studia ukończyli, jeżeli przynajmniej przez jedno półroczu w konwersatoryum pedagogicznem udział brali.

UWAGA: Doc. pryw. Dr. Karbowski w tem półroczu wykładać nie będzie.

### Geografia i historia, oraz jej nauki pomocnicze.

*Geografia ogólna II (Hydrografia)*, 2 godz. tygod., w poniedziałki i wtorki od 8—9, w Zakładzie geograficznym; Prof. p. n. Dr. Sawicki.

- Ziemia krakowska*, 1 godz. tygod., we wtorki od 3—4, tamże; Tenże.
- Ćwiczenia geograficzne*, 2 godz. tygod., w poniedziałki od 4—6, tamże; Tenże.
- Oceanografia ogólna*, 3 godz. tygod.; Doc. pryw. Dr. Smoleński.
- Geografia Australii*, 2 godz. tygod.; Tenże.
- Sfragistyka średniowieczna*, 2 godz. tygod., w poniedziałki od 4—6, w Gabinecie nauk pomocniczych; Prof. p. n. Dr. Semkowicz.
- Ćwiczenia paleograficzne*, 2 godz. tygod., w środy od 9—11, tamże; Tenże.
- Ćwiczenia seminaryjne*, 2 godz. tygod., w piątki od 5—7, tamże; Tenże.
- Źródła do dziejów Polski piastowskiej*, 1 godz. tygod., w soboty od 5—6, tamże; Tenże.
- Dzieje imperyalizmu nowoczesnego*, 1 godz. tygod., w poniedziałki od 6—7, w sali Nr. 39; Prof. p. z. Dr. Sobieski.
- Wojny hussyckie*, 2 godz. tygod., we wtorki i czwartki od 6—7, tamże; Tenże.
- Powstanie Stanów Zjednoczonych (Amer.)*, 2 godz. tygod., w piątki i soboty od 6—7, tamże; Tenże.
- Ćwiczenia seminaryjne*, 2 godz. tygod., w środy od 6—8, tamże; Tenże.
- Historia Gdańska*, 2 godz. tygod., we wtorki i środy od 4—5, w sali Nr. 39; Prof. p. n. Dr. Bujak.
- Historia polityki ekonomicznej od połowy XVIII w.*, 3 godz. tygod., w czwartki, piątki i soboty od 4—5, tamże; Tenże.
- Życie w Polsce wieków średnich*, 3 godz. tygod., w poniedziałki, wtorki i środy od 8—9, w sali Nr. 40; Prof. p. n. Dr. Płaśnik.
- Ćwiczenia z zakresu historii kultury w Polsce*, 1 godz. tygod., we czwartki od 8—9, w sali Seminarium histor.; Tenże.
- Proseminaryum historyczne*, 2 godz. tygod., w soboty od 8—10, tamże; Tenże.
- Numizmatyka polska wieków średnich*, 1 godz. tygod., w poniedziałki od 5—6, w sali Nr. 33; Doc. pryw. Dr. Gumowski.
- Dzieje Polski za Jana Kazimierza*, 3 godz. tygod., w poniedziałki, wtorki i środy od 4—5, w sali Nr. 40; Prof. p. n. Dr. Konopczyński.
- Przegląd krytyczny literatury i źródeł do epoki saskiej*, 2 godz. tygod., w czwartki i piątki od 4—5, tamże; Tenże.
- Seminarium historii polskiej*, 2 godz. tygod., w soboty od 3—5; Tenże.
- Dzieje Austrii za Ferdynanda I (Nabycie Czech i Węgier)*, 5 godz. tygod., codziennie z wyjątkiem poniedziałków od 3—4, w sali

Nr. 33; w zastępstwie Prof. Dra Tokarza Doc. pryw. Dr. Kolankowski.

*Rozwój imperyalizmu rosyjskiego od czasów Iwana Groźnego*, 1 godz. tygod. (publicum), w soboty od 3—4, tamże; Tenże.

*Encyklopedia nauk politycznych*, 2 godz. tygod., w czwartki od 4—6, w sali Nr. 66; Doc. pryw. Dr. Peretiatkowicz.

#### Wykłady z fundacyi im. Iwańskich.

*Spór o pogranicze polsko-ruskie od Włodzimierza W. do wojen kozackich*, 3 godz. tygod., we wtorki, czwartki i soboty od 5—6, w sali Nr. 40; Doc. pryw. Dr. Halecki.

#### Wykład z fund. XX. Lubomirskich

zostanie później ogłoszony.

#### Historia sztuki i archeologia.

*Dzieje sztuki we Włoszech w epoce Odrodzenia: Architektura, rzeźba, malarstwo. Część II. Druga połowa wieku XV*, 3 godz. tygod., w poniedziałki, wtorki i środy od 3—4, w sali Nr. 32; Prof. p. z. Dr. hr. Mycielski.

*Krajobraz w malarstwie od wieku XVI do wieku XIX*, (część II), 1 godz. tygod., we czwartki od 3—4, tamże; Tenże.

*Ćwiczenia praktyczne w Seminarjum historii sztuki*, 1 godz. tygod., w środy od 4—5, w Gabinecie historii sztuki; Tenże.

*Architektura gotycka we Francyi*, 2 godz. tygod., w czwartki i piątki od 12—1, w sali Nr. 33; Prof. p. n. Dr. Pagaczewski.

*Rzeźba niemiecka i włoska XI—XIII w.*, 1 godz. tygod., we wtorki od 12—1, tamże; Tenże.

*Ćwiczenia praktyczne*, 2 godz. tygod., w poniedziałki od 9—11, w Gabinecie historii sztuki; Tenże.

*Historia kultury cypryjsko-miceńskiej i znaczenie jej dla krajów śródziemnomorskich i czarnomorskich*, 5 godz. tygod., codziennie z wyjątkiem sobót od 11—12, w sali Seminarjum archeologicznego; Prof. p. z. Dr. Bieńkowski.

*Ćwiczenia dla początkujących: Plastyczne typy bogów greckich (ze szczególnem uwzględnieniem zbiorów polskich)*, 2 godz. tygod., w soboty od 11—1, tamże; Tenże.

*Początki cywilizacji i starsza epoka kamienna*, 2 godz. tygod., w poniedziałki od 4—5 i w soboty od 12—1, w sali Nr. 2; Prof. p. n. Dr. Demetrykiewicz.

*Rola i doniosłość kultury przeddziejowej ziem dawnej Polski w stosunku do prehistorii reszty Europy*, 2 godz. tygod., we wtorki i czwartki od 9—10, w sali Gabinetu archeologicznego; Tenże. *Repetytoryum historii muzyki* (ciąg dalszy), 2 godz. tygod., w czwartki i piątki od 12—1, w sali Zakładu zoologicznego, ul. św. Anny 6, I p.; Prof. p. n. Dr. Jachimiecki.

*Formy muzyczne*, 1 godz. tygod., w soboty od 12—1, tamże; Tenże.

UWAGA: Prof. Dr. Kopera w tem półroczu wykladać nie będzie.

#### Językoznawstwo porównawcze, filologia sanskrycka i orientalistyka.

*Elementy językoznawstwa indoeuropejskiego* (dla początkujących), 5 godz. tygod.; Prof. p. z. Rozwadowski.

*Rozsiedlenie geograficzne Słowian na tle podziału językowego i ich praojczyzna* (dla kandydatów na nauczycieli szkół średnich. Przepisy egzam. rozdz. XI str. 28), 2 godz. tygod., w poniedziałki i piątki od 6—7, w sali Nr. 40; Doc. pryw. Dr. Rudnicki.

*Gramatyka turecka i lektura łatwych tekstów*, 2 godz. tygod., w środy i piątki od 6—7, w sali Nr. 32; Doc. pryw. Dr. Kowalski.

*Początki języka arabskiego* (ciąg dalszy), 2 godz. tygod., we wtorki i czwartki od 6—7, tamże; Tenże.

*Zarys literatur ludów muzułmańskich*, 1 godz. tygod.; Tenże.

#### Filologia starożytna klasyczna.

*Tacyt, jego życie i dzieła*, 3 godz. tygod., w poniedziałki, wtorki i środy od 9—10; Prof. p. z. Dr. Morawski.

*W seminaryum łacińskim: Mowa Cyserona pro Roscio Amerino*, 2 godz. tygod., w poniedziałki od 4—6; Tenże.

*Historia filologii klasycznej*, 5 godz. tygod., codziennie z wyjątkiem sobót od 10—11, w sali Nr. 40; Prof. p. z. Dr. Sternbach.

*Proseminaryum greckie: Ćwiczenia gramatyczno-stylistyczne*, 2 godz. tygod., we czwartki od 3—5, w sali Seminaryum filologicznego; Tenże.

*Plutarch i Lukian*, 3 godz. tygod., w poniedziałki, wtorki i środy od 12—1, w sali Nr. 40; Prof. p. z. Dr. Sinko.

*Objaśnianie pieśni Pindara* (ciąg dalszy), 2 godz. tygod., w czwartki od 8—10, tamże; Tenże.

*W seminaryum greckim: Listy greckie z papyrusów* (według S. Witkowskiego, Epist. priv. graecae. Teubner 1911), 2 godz. tygod., we wtorki od 4—6, w sali Seminaryum filologicznego; Tenże.

*W proseminaryum łacińskim: Ćwiczenia stylistyczno-gramatyczne,*  
2 godz. tygod., w piątki od 9—11, tamże; Tenże.

UWAGA dla słuchaczy filologii klasycznej: Słuchacze filol. klas. (także ci, którzy obierają filologię klas. jako przedmiot poboczny) winni przez cztery początkowe półrocza swych studyów brać czynny udział w ćwiczeniach proseminaryjnych. Poświadczenia tego udziału, stanowiące niezbędny warunek dopuszczenia do egzaminu nauczycielskiego, otrzymają tylko ci słuchacze, którzy prócz brania ustnego udziału w tłumaczeniu z polskiego na łacinę i grekę i zdawaniu sprawy z przerobionych partyi gramatyki oddadzą pisemny przekład jakiegoś drukowanego ustępu polskiego na łacinę i grekę. W przeciągu pierwszych czterech półroczy studyów radzi się też kandydatom słuchać o ile możliwości wykładów językoznawstwa porównawczego, sanskrytu tudzież filologicznych wykładów egzegetycznych i epigrafiki.

Jeżeli będzie wykładana gramatyka i dyalektologia grecka i łacińska, to powinni z tego korzystać słuchacze wszystkich kursów. Do seminaryum filologicznego przyjmowani będą tylko słuchacze 3-go i 4-go roku, którzy wykażą się świadectwami z proseminaryum. Uczestnicy seminaryum, którzy dla braku czasu nie przyjdą do głosu przy objaśnianiu danego autora, winni na końcu kursu przedstawić przypadającą na nich interpretację na piśmie, bo tylko w tym wypadku dostaną poświadczenie czynnego udziału w seminaryum.

#### Filologia nowożytna i historia nowszych literatur.

*Pogląd na literaturę europejską XIX wieku, (Publicum),* 1 godz. tygod., w środy od 5—6, w sali Nr. 62; Prof. p. z. Dr. Chrzanowski.

*Życie i twórczość Krasińskiego, (część I),* 2 godz. tygod., w czwartki i piątki od 5—6, tamże; Tenże.

*Rozbiór wybranych poezyj Mickiewicza,* 2 godz. tygod., w środy i piątki od 8—9, w sali Nr. 39; Tenże.

*Ćwiczenia seminaryjne,* 2 godz. tygod., w soboty od 4—6, w sali Nr. 42; Tenże.

*Młodzi romantycy,* 2 godz. tygod., w poniedziałki i wtorki od 10—11, w sali Nr. 39; Prof. p. z. Dr. Windakiewicz.

*Literatura polska XVIII i XIX w.,* 3 godz. tygod., w środy, czwartki i piątki od 10—11, tamże; Tenże.

*Seminaryum literackie,* 2 godz. tygod., w soboty od 9—11, w sali seminaryjnej; Tenże.

*Poezja renesansowa w Polsce,* 2 godz. tygod., we wtorki i środy od 4—5, w sali Nr. 41; Prof. p. n. Dr. Grabowski.

*Objaśnianie wybranych utworów Juliusza Słowackiego,* 1 godz. tygod., w czwartki od 4—5, tamże; Tenże.



# Wykłady i ćwiczenia dla humanistów w półroczu letnim 1917/18.

	7-8	8-9	9-10	10-11	11-12	12-1	2-3	3-4	4-5	5-6	6-7	7-8	8-9	9-10
Poniedziałek		<p>Doc. Dr. Szyjkowski: Rozkwit tragedii polskiej w pierwszej ćwierci XIX wieku.</p> <p>Prof. Dr. Rubczyński: Dzieje filozofii greckiej od śmierci Sokratesa.</p> <p>Prof. Dr. Ptasnik: Życie w Polsce wieków średnich.</p> <p>Lektor Dr. Grabowski: Kurs praktyczny języka czeskiego.</p>	<p>Prof. Dr. Morawski: Tacyt, jego życie i dzieła.</p> <p>Prof. Dr. Stroiński: Historyczna gramatyka języka francuskiego: Morfologia c. d.</p> <p>Prof. Dr. Demetrykiewicz: Rola i doniosłość kultury przeddziejowej ziem dawnej Polski w stosunku do prehistorii reszty Europy.</p>	<p>Prof. Dr. Windakiewicz: Młodzi romantycy.</p> <p>Prof. Dr. Sternbach: Historia filologii klasycznej.</p>	<p>Prof. Dr. Łoś: Historyczno-porównawcza gramatyka polska.</p> <p>Prof. Dr. Bienkowski: Historia kultury cypryjsko-miceńskiej i znaczenie jej dla krajów śródziemnomorskich i czarnomorskich.</p>	<p>Prof. Dr. Heinrich: Teoria poznania.</p> <p>Prof. Dr. Sinko: Plutarch i Lukian.</p> <p>Prof. Dr. Pagaczewski: Rzeźba niemiecka i włoska XI-XIII w.</p>	<p>Lektor Dziwicki: Tłumaczenie i wyjaśnianie autorów klasycznych.</p>	<p>Prof. Dr. Mycielski: Dzieje sztuki we Włoszech w epoce odrodzenia: Architektura, rzeźba, malarstwo. Część II.</p> <p>Prof. Dr. Wukadinowicz: Die deutsche Literatur des 18. Jahrhunderts I.</p> <p>Doc. Dr. Kolankowski: Dzieje Austrii za Ferdynanda I (Nabycie Czech i Węgier).</p>	<p>Prof. Dr. Morawski: Seminarium łacińskie.</p> <p>Prof. Dr. Stroiński: Seminarium romanistyczne.</p> <p>Prof. Dr. Demetrykiewicz: Początki cywilizacji i starsza epoka kamienna.</p> <p>Prof. Dr. Senkiewicz: Sfragistyka średniowieczna.</p> <p>Prof. Dr. Konopczyński: Dzieje Polski za Jana Kazimierza.</p>	<p>Prof. Dr. Heinrich: Seminarium filozoficzne.</p> <p>Doc. Dr. Gumowski: Numizmatyka polska wieków średnich.</p> <p>Prof. Dr. Garbowski: Filozofia Bergsona.</p> <p>Doc. Dr. Sobieski: Dzieje imperializmu nowoczesnego.</p> <p>Doc. Dr. Peretiatkowicz: Historia filozofii prawa (na tle teorii etycznych).</p> <p>Doc. Dr. Rudnicki: Rozsiedlenie geograficzne Słowian na tle podziału językowego i ich praojczyzna.</p>				
Wtorek		<p>Prof. Dr. Rubczyński: Dzieje filozofii greckiej od śmierci Sokratesa.</p> <p>Prof. Dr. Ptasnik: Życie w Polsce wieków średnich.</p> <p>Lektor Dr. Grabowski: Wzory Jana Nerudy.</p>	<p>Prof. Dr. Morawski: Tacyt, jego życie i dzieła.</p> <p>Prof. Dr. Stroiński: Historyczna gramatyka języka francuskiego: Morfologia c. d.</p> <p>Prof. Dr. Demetrykiewicz: Rola i doniosłość kultury przeddziejowej ziem dawnej Polski w stosunku do prehistorii reszty Europy.</p>	<p>Prof. Dr. Windakiewicz: Młodzi romantycy.</p> <p>Prof. Dr. Sternbach: Historia filologii klasycznej.</p>	<p>Prof. Dr. Łoś: Historyczno-porównawcza gramatyka polska.</p> <p>Prof. Dr. Bienkowski: Historia kultury cypryjsko-miceńskiej i znaczenie jej dla krajów śródziemnomorskich i czarnomorskich.</p>	<p>Prof. Dr. Heinrich: Teoria poznania.</p> <p>Prof. Dr. Sinko: Plutarch i Lukian.</p> <p>Prof. Dr. Pagaczewski: Rzeźba niemiecka i włoska XI-XIII w.</p>	<p>Lektor Dziwicki: Kurs elementarny języka angielskiego.</p>	<p>Prof. Dr. Mycielski: Dzieje sztuki we Włoszech w epoce odrodzenia: Architektura, rzeźba, malarstwo. Część II.</p> <p>Prof. Dr. Wukadinowicz: Grammatische Übungen.</p> <p>Doc. Dr. Kolankowski: Dzieje Austrii za Ferdynanda I (Nabycie Czech i Węgier).</p>	<p>Prof. Dr. Sinko: Seminarium greckie.</p> <p>Prof. Dr. Grabowski: Poezja renesansowa w Polsce.</p> <p>Prof. Dr. Bujak: Historia Gdańska.</p> <p>Prof. Dr. Konopczyński: Dzieje Polski za Jana Kazimierza.</p> <p>Prof. Dr. Garbowski: Filozofia Bergsona.</p> <p>Doc. Dr. Halecki: Ukraina w przeddzień wybuchu wojen kozackich.</p> <p>Prof. Dr. Senkiewicz: Seminarium filozoficzne.</p>	<p>Lektor Ippoldt: Übungen in der deutschen Konversation.</p> <p>Prof. Dr. Sobieski: Wojny hussyckie.</p> <p>Doc. Dr. Kowalski: Początki języka arabskiego.</p> <p>Doc. Dr. Ujejski: Ćwiczenia metodyczne w czytaniu utworów literackich.</p> <p>Prof. Dr. Garbowski: Seminarium filozoficzne.</p>		<p>Doc. Dr. Kulczyński: Zasady wychowania z szczególnym uwzględnieniem wychowania narodowego.</p>		
Środa		<p>Prof. Dr. Chrzanowski: Rozbiór wybranych poezji Mickiewicza.</p> <p>Prof. Dr. Rubczyński: Dzieje filozofii greckiej od śmierci Sokratesa.</p> <p>Prof. Dr. Ptasnik: Życie w Polsce wieków średnich.</p> <p>Lektor Dr. Grabowski: Kurs praktyczny języka czeskiego.</p>	<p>Prof. Dr. Morawski: Tacyt, jego życie i dzieła.</p> <p>Prof. Dr. Stroiński: Historyczna gramatyka języka francuskiego: Morfologia c. d.</p> <p>Prof. Dr. Senkiewicz: Ćwiczenia paleograficzne.</p>	<p>Prof. Dr. Windakiewicz: Literatura polska XVIII i XIX w.</p> <p>Prof. Dr. Sternbach: Historia filologii klasycznej.</p>	<p>Prof. Dr. Łoś: Historyczno-porównawcza gramatyka polska.</p> <p>Prof. Dr. Bienkowski: Historia kultury cypryjsko-miceńskiej i znaczenie jej dla krajów śródziemnomorskich i czarnomorskich.</p>	<p>Prof. Dr. Heinrich: Teoria poznania.</p> <p>Prof. Dr. Sinko: Plutarch i Lukian.</p> <p>Lektor Dziwicki: Ćwiczenia ustne i piśmienne.</p>	<p>Prof. Dr. Mycielski: Dzieje sztuki we Włoszech w epoce Odrodzenia: Architektura, rzeźba, malarstwo. Część II.</p> <p>Prof. Dr. Wukadinowicz: Die deutsche Literatur des 18. Jahrhunderts, I.</p> <p>Doc. Dr. Kolankowski: Dzieje Austrii za Ferdynanda I (Nabycie Czech i Węgier).</p>	<p>Prof. Dr. Mycielski: Ćwiczenia praktyczne w Seminarium historii sztuki.</p> <p>Prof. Dr. Grabowski: Poezja renesansowa w Polsce.</p> <p>Prof. Dr. Garbowski: Teoria bytu.</p> <p>Doc. Dr. Mann: Francuska literatura dramatyczna w epoce klasycyzmu.</p> <p>Prof. Dr. Bujak: Historia Gdańska.</p> <p>Prof. Dr. Konopczyński: Dzieje Polski za Jana Kazimierza.</p>	<p>Prof. Dr. Sobieski: Ćwiczenia seminaryjne.</p> <p>Prof. Dr. Peretiatkowicz: Historia filozofii prawa (na tle teorii etycznych).</p> <p>Doc. Dr. Kowalski: Gramatyka turecka i lektura łatwych tekstów.</p>	<p>Doc. Dr. Kulczyński: Konwersatorium pedagogiczne.</p>				
Czwartek		<p>Prof. Dr. Rubczyński: Dzieje filozofii greckiej od śmierci Sokratesa.</p> <p>Prof. Dr. Ptasnik: Ćwiczenia z zakresu historii kultury w Polsce.</p> <p>Lektor Dr. Grabowski: Kurs praktyczny języka bułgarskiego.</p>	<p>Prof. Dr. Stroiński: Trubadury.</p> <p>Prof. Dr. Demetrykiewicz: Rola i doniosłość kultury przeddziejowej ziem dawnej Polski w stosunku do prehistorii reszty Europy.</p>	<p>Prof. Dr. Windakiewicz: Literatura polska XVIII i XIX w.</p> <p>Prof. Dr. Sternbach: Historia filologii klasycznej.</p>	<p>Prof. Dr. Sinko: Objaśnianie pieśni Pindara (ciąg dalszy).</p> <p>Prof. Dr. Łoś: Gramatyka st. słowiańska.</p> <p>Prof. Dr. Bienkowski: Historia kultury cypryjsko-miceńskiej i znaczenie jej dla krajów śródziemnomorskich i czarnomorskich.</p>	<p>Prof. Dr. Heinrich: Teoria poznania.</p> <p>Prof. Dr. Pagaczewski: Architektura gotycka we Francji.</p> <p>Prof. Dr. Wukadinowicz: Der deutsche Minnesang.</p> <p>Prof. Dr. Jachimiecki: Repetytoryum historii muzyki.</p>	<p>Lektor Dziwicki: Tłumaczenie i wyjaśnianie autorów klasycznych.</p>	<p>Prof. Dr. Mycielski: Krajobraz w malarstwie od wieku XVI do wieku XIX. Część II.</p> <p>Doc. Dr. Kolankowski: Dzieje Austrii za Ferdynanda I (Nabycie Czech i Węgier).</p> <p>Prof. Dr. Senkiewicz: Proseminarium greckie.</p>	<p>Doc. Dr. Peretiatkowicz: Encyklopedia nauk politycznych.</p> <p>Prof. Dr. Grabowski: Objaśniania wybranych utworów Juliusza Słowackiego.</p> <p>Prof. Dr. Garbowski: Teoria bytu.</p> <p>Doc. Dr. Mann: Niemiecka powieść romantyczna.</p> <p>Prof. Dr. Konopczyński: Przegląd krytyczny literatury i źródeł do epoki saskiej.</p> <p>Prof. Dr. Bujak: Historia polityki ekonomicznej od poł. XVIII w.</p> <p>Prof. Dr. Sternbach: Proseminarium greckie.</p>	<p>Prof. Dr. Sobieski: Wojny hussyckie.</p> <p>Doc. Dr. Kowalski: Początki jęz. arabskiego.</p> <p>Doc. Dr. Ujejski: Twórczość Juliusza Słowackiego (ciąg dalszy).</p> <p>Lektor Ippoldt: Übungen im schriftlichen Gebrauch der deutschen Sprache.</p>	<p>Doc. Dr. Kulczyński: Zasady wychowania z szczególnym uwzględnieniem wychowania narodowego.</p>			
Piątek		<p>Doc. Dr. Szyjkowski: Rozkwit tragedii polskiej w pierwszej ćwierci XIX w.</p> <p>Prof. Dr. Chrzanowski: Rozbiór wybranych poezji Mickiewicza.</p> <p>Lektor Dr. Grabowski: Z poezji nowobułgarskiej.</p>	<p>Prof. Dr. Stroiński: Trubadury.</p> <p>Prof. Dr. Sinko: Proseminarium łacińskie.</p> <p>Prof. Dr. Sternbach: Historia filologii klasycznej.</p>	<p>Prof. Dr. Windakiewicz: Literatura polska XVIII i XIX w.</p> <p>Prof. Dr. Bienkowski: Historia kultury cypryjsko-miceńskiej i znaczenie jej dla krajów śródziemnomorskich i czarnomorskich.</p>	<p>Prof. Dr. Łoś: Gramatyka st. słowiańska.</p> <p>Prof. Dr. Rubczyński: Niezniszczalność ducha jako problem etyczny i metafizyczny.</p> <p>Prof. Dr. Jachimiecki: Repetytoryum historii muzyki.</p>	<p>Prof. Dr. Pagaczewski: Architektura gotycka we Francji.</p> <p>Prof. Dr. Wukadinowicz: Gotische Grammatik.</p> <p>Lektor Dziwicki: Kurs elementarny języka angielskiego.</p>	<p>Prof. Dr. Mycielski: Dzieje Austrii za Ferdynanda I (Nabycie Czech i Węgier).</p> <p>Doc. Dr. Kolankowski: Dzieje Austrii za Ferdynanda I (Nabycie Czech i Węgier).</p>	<p>Prof. Dr. Garbowski: Teoria bytu.</p> <p>Doc. Dr. Mann: Francuska literatura dramatyczna w epoce klasycyzmu.</p> <p>Prof. Dr. Bujak: Historia polityki ekonomicznej od poł. XVIII w.</p> <p>Prof. Dr. Konopczyński: Przegląd krytyczny literatury i źródeł do epoki saskiej.</p>	<p>Prof. Dr. Sobieski: Powstanie Stanów Zjednoczonych (Amer.).</p> <p>Doc. Dr. Kowalski: Gramatyka języka tureckiego i lektura łatwych tekstów.</p> <p>Doc. Dr. Rudnicki: Rozsiedlenie geograficzne Słowian na tle podziału językowego i ich praojczyzna.</p> <p>Prof. Dr. Senkiewicz: Ćwiczenia seminaryjne.</p>					
Sobota		<p>Prof. Dr. Rubczyński: Seminarium filozoficzne.</p> <p>Prof. Dr. Ptasnik: Proseminarium historyczne.</p> <p>Lektor Dr. Grabowski: Kurs praktyczny języka angielskiego.</p>	<p>Prof. Dr. Windakiewicz: Seminarium literackie.</p>	<p>Prof. Dr. Łoś: Seminarium słowiańskie.</p> <p>Prof. Dr. Bienkowski: Ćwiczenia dla początkujących.</p>	<p>Prof. Dr. Demetrykiewicz: Początki cywilizacji i starsza epoka kamienna.</p> <p>Prof. Dr. Jachimiecki: Formy muzyczne.</p>	<p>Lektor Dziwicki: Ćwiczenia ustne i piśmienne.</p>	<p>Doc. Dr. Kolankowski: Dzieje Austrii za Ferdynanda I (Nabycie Czech i Węgier).</p> <p>Prof. Dr. Konopczyński: Seminarium historii polskiej.</p>	<p>Doc. Dr. Halecki: Ukraina w przeddzień wybuchu wojen kozackich.</p> <p>Prof. Dr. Chrzanowski: Ćwiczenia seminaryjne.</p> <p>Prof. Dr. Bujak: Historia polityki ekonomicznej od poł. XVIII w.</p> <p>Prof. Dr. Konopczyński: Źródła do dziejów Polski piastowskiej.</p>	<p>Prof. Dr. Sobieski: Powstanie Stanów Zjednoczonych (Amer.).</p> <p>Prof. Dr. Wukadinowicz: Literarhistorische Übungen.</p>					



- Rozkwit tragedyi polskiej w pierwszej ćwierci XIX wieku*, 2 godz. tygod., w środy i piątki od 8—9 rano, w sali Nr. 33; Doc. pryw. Dr. Szykowski.
- Twórczość Juliusza Słowackiego* (ciąg dalszy), 1 godz. tygod., w czwartki od 6—7, w sali Nr. 41; Doc. pryw. Dr. Ujejski.
- Ćwiczenia metodyczne w czytaniu utworów literackich*, 1 godz. tygod., we wtorki od 6—7, w sali Nr. 40; Tenże.
- Historyczno porównawcza gramatyka polska*, 3 godz. tygod., w poniedziałki, wtorki i środy od 11—12, w sali Nr. 39; Prof. p. z. Dr. Łoś.
- Gramatyka starosłowiańska*, 2 godz. tygod., w czwartki i piątki od 11—12, tamże; Tenże.
- Seminaryum słowiańskie*, 2 godz. tygod., w soboty od 11—1, tamże; Tenże.
- Gotische Grammatik (Formenlehre und Syntax)*, 1 godz. tygod., w piątki od 12—1, w sali Nr. 39; Prof. p. z. Dr. Wukadinović.
- Der deutsche Minnesang*, 1 godz. tygod.; w czwartki od 12—1, tamże; Tenże.
- Die deutsche Literatur des 18 Jahrhunderts I*, 3 godz. tygod., w poniedziałki, środy i piątki od 3—4, tamże; Tenże.
- Grammatische Uebungen (Wulfila)*, 1 godz. tygod., we wtorki od 3—4; Tenże.
- Literarhistorische Uebungen*, 2 godz. tygod., w soboty od 6—8; Tenże.
- Erklärung des Gedichtes „Moriz von Craon“*, 4 godz. tygod., w piątki i soboty od 11—1; Doc. pryw. Dr. Łempicki.
- Historyczna gramatyka języka francuskiego: Morfologia* (ciąg dalszy), 3 godz. tygod., w poniedziałki, wtorki i środy od 9—10, w sali Seminaryum romanistycznego; Prof. p. n. Dr. Stroński.
- Trubadurzy*, 2 godz. tygod., w czwartki i piątki od 9—10, tamże; Tenże.
- Seminaryum romanistyczne*, 2 godz. tygod., w poniedziałki od 4—6, tamże; 1) Poezye Villon'a (z przeglądem przekładu T. Żeleńskiego), 2) Stare teksty; Tenże.
- Francuska literatura dramatyczna w epoce klasycyzmu*, 2 godz. tygod., w środy i piątki od 4—5, w sali Nr. 32; Doc. pryw. Dr. Mann.
- Niemiecka powieść romantyczna*, 1 godz. tygod., w czwartki od 4—5, tamże; Tenże.

### Nauka języków nowszych i stenografii.

*Kurs elementarny języka angielskiego*, 2 godz. tygod., we wtorki i piątki od 2—3, w sali Nr. 39; Lektor Dziewicki.

*Ćwiczenia ustne i piśmienne*, 2 godz. tygod., w środy i soboty od 2—3, tamże; Tenże.

*Tłumaczenie i wyjaśnianie autorów klasycznych*, 2 godz. tygod., w poniedziałki i czwartki od 2—3, tamże; Tenże.

*Übungen in der deutschen Konversation* (1. *Freie Vorträge und Referate*, 2. *Schwierigkeiten der deutschen Sprache. Satzlehre*), 2 godz. tygod., we wtorki od 6—8, w sali Nr. 40; Lektor Ippoldt.

*Übungen im schriftlichen Gebrauch der deutschen Sprache* (1. *Schriftliche Arbeiten*, 2. *Deutsche Synonyme*), 2 godz. tygod., w czwartki od 6—8, tamże; Tenże.

*Czytanie i objaśnianie wybranych utworów Tarasa Szewczenki* (ciąg dalszy), 2 godz. tygod.; Lektor Dr. Lehr.

*Ćwiczenia z gramatyki małopruskiej*, 2 godz. tygod.; Tenże.

*Praktyczny kurs języka litewskiego*, 2 godz. tygod.; Lektor Herbaczewski.

*Czytanie i objaśnianie najcenniejszych utworów literatury litewskiej*, 2 godz. tygod.; Tenże.

*Kurs praktyczny języka węgierskiego*, 3 godz. tygod., w sali Nr. 40; Lektor Dr. Dąbrowski.

*Kurs praktyczny języka czeskiego*, 2 godz. tygod., w poniedziałki i środy od 8—9 rano; Lektor Dr. Grabowski.

*Utwory Jana Nerudy* (*Czytanie i objaśnianie*), 1 godz. tygod., we wtorki od 8—9; Tenże.

*Kurs praktyczny języka bułgarskiego*, 2 godz. tygod., w czwartki i soboty od 8—9; Tenże.

*Z poezji nowobułgarskiej G. S. Rakowskiego: „Górski Pátnik“* (*Czytanie i objaśnianie*), 1 godz. tygod., w piątki od 8—9; Tenże.

*Kurs stenografii polskiej*, 3 godz. tygod., (czesne 9 kor.); Lektor Korbel.

### Nauki matematyczne i przyrodnicze.

*Geometrya analityczna w przestrzeni*, 3 godz. tygod., we wtorki, środy i czwartki od 9—10, w sali Nr. 39; Prof. p. z. Dr. Żorawski.

*O pewnych przekształceniach geometrycznych*, 2 godz. tygod., we wtorki i czwartki od 8—9, tamże; Tenże.



# Wykłady i ćwiczenia dla fizyków i matematyków w półroczu letnim 1917|18.

		8—9	9—10	10—11	11—12	12—1	1—2	3—4	4—5	5—6	6—7	7—8
ROK I.	Poniedziałek			Fizyka doświadczalna;						Geometrya analityczna w płaszczyźnie; Doc. Rosenblatt.	Wstęp do analizy; Doc. Hoborski.	Matematyka dla przyrodników; P. Słózek.
	Wtorek											
	Środa							Geometrya analit. w płaszczyźnie; Doc. Rosenblatt.				
	Czwartek											
	Piątek									Wstęp do analizy; Doc. Hoborski.		
	Sobota			Wstęp do analizy; Doc. Hoborski.								
Rok II.	Poniedziałek	Ogólne zasady analizy mat.; Prof. Żaremba.			Zasady mechaniki teoretycznej; Prof. Natanson.		Algebra wyższa; Prof. Sleszyński.					
	Wtorek	Przekształcenia geometryczne; Prof. Żorawski.					Algebra wyższa; Prof. Sleszyński.					
	Środa	Ogólne zasady analizy mat.; Prof. Żaremba.	Geometrya analityczna w przestrzeni; Prof. Żorawski.	Cwiczenia w astronomii; Doc. Dziemulski.								
	Czwartek	Przekształcenia geometryczne; Prof. Żorawski.		Astronomia sferyczna, cz. II; Doc. Dziemulski.								
	Piątek	Ogólne zasady analizy mat.; Prof. Żaremba.										
	Sobota		Ćwiczenia w pracowni fizycznej;						Ćwiczenia z analizy matematycznej; Doc. Rosenblatt.			
ROK III.	Poniedziałek					Interferencja i ugięcie światła; Doc. Loria.						
	Wtorek			Mechanika niebios; Doc. Dziemulski.								
	Środa					Interferencja i ugięcie światła; Doc. Loria.			Ćwiczenia w semin. mat.; Prof. Żaremba.			
	Czwartek											
	Piątek											
	Sobota	Ćwiczenia w semin. mat.; Prof. Żorawski.								Wstęp do metodologii matematyki; Prof. Sleszyński.		
ROK IV.	Poniedziałek											
	Wtorek											
	Środa											
	Czwartek								Dzieje astronomii w wiekach średnich i czasach nowszych; Prof. Birkenmajer.	Encyklopedia historii matematyki; Prof. Birkenmajer.		
	Piątek											
	Sobota							Konwersatorium z historii nauk ścisłych; Prof. Birkenmajer.				

UWAGA: Godziny wolne należy poświęcić na wysłuchanie przedmiotów ogólnie kształcących jak pedagogiki, filozofii, języka i literatury polskiej.



*Ćwiczenia w seminaryum matematycznym*, 2 godz. tygod., w soboty od 8—10; Tenże.

*Ogólne zasady analizy matematycznej*, 5 godz. tygod., w poniedziałki i piątki od 8—10, w środy od 8—9, w sali Nr. 31; Prof. p. z. Dr. Zaremba.

*Ćwiczenia w seminaryum matematycznym*, 2 godz. tygod., w środy od 4—6, tamże, Tenże.

*Algebra wyższa*, 5 godz. tygod., w poniedziałki od 1—2, we wtorki i środy od 12—2, w sali Nr. 31; Prof. p. z. Dr. Sleszyński.

*Wstęp do metodologii matematyki*, 2 godz. tygod., w soboty od 5—7, tamże; Tenże.

*Dzieje astronomii w średnich wiekach i w czasach nowszych*, 2 godz. tygod., w czwartki i piątki od 4—5, w sali Nr. 31; Prof. p. n. Dr. Birkenmajer.

*Encyklopedia historii nauk matematycznych*, 1 godz. tygod., w czwartki od 5—6, tamże; Tenże.

*Konwersatorium z zakresu historii nauk ścisłych*, 2 godz. tygod., w soboty od 3—5, tamże; Tenże.

*Wstęp do wyższej analizy* (część II), 6 godz. tygod., w poniedziałki, wtorki, środy i piątki od 6—7, w soboty od 10—12, w sali Nr. 31; Doc. pryw. Dr. Hoborski.

*Szeregi nieskończone* (część III), 1 godz. tygod., tamże; Tenże.

*Geometria analityczna na płaszczyźnie* (ciąg dalszy), 3 godz. tygod., w poniedziałki i wtorki od 5—6, w środy od 3—4, w sali Nr. 31; Doc. pryw. Dr. Rosenblatt.

*Ćwiczenia z rachunku różniczkowego i całkowego* (ciąg dalszy), 2 godz. tygod., w poniedziałki od 3—5, w sali Nr. 31; Tenże.

*Matematyka dla przyrodników*, 5 godz. tygod., codziennie z wyjątkiem sobót od 7—8 wieczór, w sali Nr. 31; P. Stożek.

*Zasady mechaniki teoretycznej*, 5 godz. tygod., w poniedziałki, wtorki, środy, czwartki i piątki od 11—12, w sali Nr. 31; Prof. p. z. Dr. Natanson.

*Interferencja i uginanie się światła*, 2 godz. tygod., w poniedziałki i środy od 12—1, w sali wykładowej Zakładu zoologicznego, ul. św. Anny 6; Doc. pryw. Dr. Loria.

*Astronomia sferyczna* (część II), 2 godz. tygod., w czwartki i piątki od 10—11, w sali Nr. 31, dla II roku; Doc. pryw. Dr. Dziewulski.

*Ćwiczenia z astronomii sferycznej, (publicum)*, 1 godz. tygod., we środy od 10—11, tamże; dla II roku; Tenże.

*Mechanika niebios*, 1 godz. tygod., we wtorki od 10—11, tamże, dla III—IV roku; Tenże.

- Ćwiczenia w obserwatorium astronomicznem dla starszych (publicum)*, dla III—IV roku, 4 godz. tygod.; Tenże.
- Chemia niektórych związków występujących w roślinach (glukozydy, barwniki, garbniki, białko)*, 1 godz. tygod., w piątki od 6—7, w sali Nr. 41; Doc. pryw. Dr. Lampe.
- Chemia organiczna*, 5 godz. tygod., codziennie z wyjątkiem sobót od 9—10 rano, w sali Zakładu chemicznego; Prof. p. z. Dr. Dziewoński.
- Ćwiczenia chemiczne*, codziennie z wyjątkiem sobót, popołudniu, 15 godz. tygod., dla chemików i farmaceutów I roku, w I i II Zakładzie chemicznym przy ul. Jagiellońskiej 22 i Grodzkiej 53 Coll. iur.; Tenże.
- Ćwiczenia chemiczne*, codziennie z wyjątkiem sobót, 9 godz. tygod., dla przyrodników, tamże; Tenże.
- Ćwiczenia chemiczne dla farmaceutów II roku*, 15 godz. tygod., codziennie z wyjątkiem sobót, tamże; Tenże.
- Nauka żywienia zwierząt domowych*, 5 godz. tygod.; Prof. p. n. Dr. Rogoziński.
- Ćwiczenia z nauki żywienia zwierząt domowych*, 2 godz. tygod.; Tenże.
- Nowsze systemy związków o znaczeniu leczniczem*, 2 godz. tygod.; Doc. pryw. Dr. Korczyński.
- Teoria ciał chemicznych i ich przemian*, 3 godz. tygod., w poniedziałki, czwartki i piątki od 12—1; Doc. pryw. Dr. Gałęcki.
- Metamorfizm i łupki krystaliczne*, 3 godz. tygod., w poniedziałki, wtorki i środy od 8—9 (dla starszych), w sali Nr. 31; Prof. p. z. Dr. Morozewicz.
- Wstęp do mineralogii*, 1 godz. tygod., w czwartki od 8—9 ze współudziałem Dra Pawlicy (dla I roku), tamże; Tenże.
- Synteza minerałów i skał*, 1 godz. tygod., w piątki od 8—9 (dla starszych), tamże; Tenże.
- Pracownia mineralogiczna dla starszych*, codziennie z wyjątkiem sobót, od 3—6; Tenże.
- Wybrane rozdziały z krytalografii chemicznej*, 4 godz. tygod., w poniedziałki, wtorki, środy i czwartki od 10—11, w sali wykładowej Zakładu mineralogicznego (Collegium Minus); Prof. p. n. Dr. Kreutz.
- Geologia ogólna, część II: Stratygrafia*, 4 godz. tygod., w poniedziałki, wtorki, środy i czwartki od 11—12; Prof. p. z. Dr. Szajnocha.
- Budowa geologiczna ziem Polski, część II*, 1 godz. tygod., we wtorki od 5—6; Tenże.

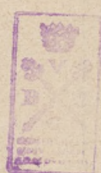

Wykłady i ćwiczenia dla chemików i przyrodników w półroczu letnim 1917/18.

[illegible]

*Prof. Dr. Szafer.* Wycieczki botaniczne w każdą sobotę popołudniu.

Prof. Dr. Dziwowski, Ćwiczenia chemiczne codziennie popołudniu z wyjątkiem sobót dla chemików i farmaceutów I roku.

«      «      «      «      «      «      «      «      «      przyrodników.

" " " " " edz. W " " farmaceutów II roku.

Prof. Dr. Szajnocha. Ćwiczenia geologiczne dla starszych, 4 godz. w godzinach dowolnych.

Prof. Dr. Morozewicz, Pracownia mineralogiczna dla starszych codziennie z wyjątkiem sobót od 3—6.



*Ćwiczenia praktyczne i wycieczki geologiczne*, 2 godz. tygod., w soboty od 3—5; Tenże.

*Ćwiczenia geologiczne dla starszych*, 4 godz. tygod., w godzinach dowolnych; Tenże.

*Paleontologia systematyczna: II. Kęgowce*, 3 godz. tygod., we czwartki, piątki i soboty od 7—8 rano, w sali wykładowej Gabinetu geologicznego, ul. św. Anny 6; Prof. p. n. Dr. Grzybowski.

*Systematyka roślin naczyniowych*, 4 godz. tygod., w poniedziałki, wtorki, środy i czwartki od 8—9 rano, w Instytucie botanicznym, ul. Lubicz 46; Prof. p. n. Dr. Szafer.

*Ćwiczenia w oznaczaniu roślin*, 3 godz. tygod., w piątki od 3—6, tamże; Tenże.

*Wycieczki botaniczne* w każdą sobotę popołudniu, liczą się za 2 godz. wykł.; Tenże.

*Zoologia systematyczna i ogólna*, (dokończenie), 5 godz. tygod., w poniedziałki, wtorki, środy, czwartki i piątki od 9—10, w sali Zakładu zoologii, ul. św. Anny 6; Prof. p. z. Dr. Siedlecki.

*Ćwiczenia zoologiczne*, 3 godz. tygod., w soboty od 9—12, tamże; Tenże. (Taksa 4 kor.).

*Zarys zoologii z uwzględnieniem szkodników*, 4 godz. tygod., w sali wykładowej Zakładu zoologicznego; Doc. pryw. Dr. Kulczyński.

*Ćwiczenia w oznaczaniu szkodników zwierzęcych*, 1 godz. tygod., tamże; Tenże.

*Histologia ogólna wraz z techniką mikroskopową*, 4 godz. tygod., w poniedziałki, wtorki, środy i czwartki od 10—11, w Zakładzie anatomii porównawczej, ul. św. Anny 6; Prof. p. z. Dr. Hoyer.

*Anatomia porównawcza narządów wzrokowych*, 1 godz. tygod., w piątki od 10—11, (publicum); Tenże.

*Ćwiczenia histologiczne*, 2 godz. tygod., w środy od 5—7; Tenże.

*Paleozoologia kęgowców* (ciąg dalszy), 1 godz. tygod., we wtorki od 6—7, w sali wykładowej Zakładu anatomii porównawczej ul. św. Anny 6; Doc. pryw. Dr. Kiernik.

*Zarys biologii mórz*, 2 godz. tygod., we czwartki i piątki od 6—7, tamże; Tenże.

*Biologia ogólna*, 3 godz. tygod., w poniedziałki, wtorki i środy od 11—12, w sali wykładowej zakładu anatomii opisowej; Prof. p. z. Dr. Godlewski.

*Embryologia ogólna*, 3 godz. tygod., w czwartki, piątki od 11—12, w środy od 6—7 wieczór, tamże; Tenże.

*Antropologia*, 2 godz. tygod., we wtorki i piątki od 5—6, w Zakładzie antropologii, ul. Grodzka 53; Prof. p. n. Dr. Wrzosek.

*Ćwiczenia antropologiczne*, 2 godz. tygod., w soboty od 8—10 rano, tamże, (wspólnie z Drem Gawelkiem); Tenże.

*Niektóre problemy współczesnej bakteriologii* (dla bakteriologów, przyrodników, medyków i rolników) 1 godz. tygod.; Doc. pryw. Dr. Prażmowski.

### Wskazówki dla słuchaczy wydziału filozoficznego, zapisujących się na wykłady matematyczne i przyrodnicze.

Korzyść, którą słuchacz Uniwersytetu odnosi ze studyów, zależy w wysokim stopniu od tego, czy jest on należycie przygotowany do zrozumienia wykładów, na które uczęszcza; dlatego jest rzeczą pierwszorzędną wagi, aby uczeń, pragnący słuchać pewnych wykładów, przyswoił sobie pierwaj wiadomości, do ich zrozumienia potrzebne. Do tego celu prowadzi jedynie racjonalny rozkład wykładów na różne półrocza tak, ażeby jedne z nich dawały należyte przygotowanie do pojmowania drugich. Zapisywanie się w niewłaściwej kolej na rozmaite wykłady zmniejsza niepomniernie korzyści, czerpane przez ucznia ze studyów.

Kolegium profesorów wydziału filozoficznego, zauważywszy wielokrotnie, że uczniowie matematyki i nauk przyrodniczych, zwłaszcza na pierwszym roku swych studyów, popełniają bardzo rażące błędy w wyborze przedmiotów, uchwaliło podać im następujące wskazówki, które mogliby kierować się przy zapisywaniu się na wykłady i ćwiczenia z zakresu nauk matematycznych i przyrodniczych.

Wskazówki te zostały zredegowane w dwu formach: 1) ogólnej, obejmującej pożądaną całość wykształcenia fizyczno-matematycznego i przyrodniczego i 2) szczegółowej, podającej na każde półrocze wykaz wykładów, rzeczywiście zapowiedzianych. Wykazu takiego potrzebują przedewszystkiem nauki przyrodnicze, jako najliczniejsze i skutkiem tego nastroczające najwięcej trudności co do ich pobierania w należytych porządku.

Ażeby ułatwić korzystanie z niniejszego poradnika, całokształt nauk matematyczno-przyrodniczych podzielono na trzy grupy: matematyczno-fizyczną, chemiczno-mineralogiczną i biologiczną.

UWAGA: »Praktyczne kursa wakacyjne« na stacyi zoologicznej w Tryeście nie odbywają się obecnie.

### A. Nauki matematyczno-fizyczne.

1. Uczniowie, poświęcający się studiom matematyczno-fizycznym, powinni zapisywać się w I. roku nauki na wykłady wstępu do wyższej analizy, na wykłady geometrii analitycznej i fizyki doświadczalnej, tudzież brać udział w seminariach matematycznych z analizy i geometrii. Innych wykładów matematyki można słuchać dopiero w dalszych latach i to w następującym porządku: na roku II. rachunku całkowego, teorii funkcji, geometrii różniczkowej, na roku III. i IV. równań różniczkowych, rachunku wariacyjnego i t. d.

2. Wykładów fizyki teoretycznej mogą słuchać z korzyścią ci tylko uczniowie, którzy już poznali zasady analizy wyższej i geometrii. Studium fizyki teoretycznej powinno o ile możliwości rozpoczynać się od wysłuchania kursu mechaniki teoretycznej i termodynamiki. Po zapoznaniu się z tymi dwoma przedmiotami, innych gałęzi fizyki teoretycznej można już słuchać w dowolnym porządku.

3. Wykładów astronomii i geofizyki słuchać można dopiero po zaznajomieniu się z rachunkiem różniczkowym i całkowym, tylko astronomii sferycznej słuchać można już nawet na roku I.

4. Uczniowie, oddający się studiom matematyczno-fizycznym, powinni też wysłuchać wykładów chemii. Najlepiej nadaje się do tego I. lub II. rok studyów.

### B. Nauki chemiczno-mineralogiczne.

5. Wszyscy słuchacze, chcący poświęcić się studiom przyrodniczym, bez względu na to, czy obierają sobie kierunek chemiczno-mineralogiczny, czy chemiczno-fizyczny, czy też biologiczny, powinni koniecznie zaraz w I. roku swych studyów wysłuchać wykładów fizyki doświadczalnej (przez oba półrocza) i chemii, zarówno nieorganicznej (w półroczu zimowym i letnim) jak i organicznej (w półroczu letnim r. I. i zimowym r. II.).

6. Dla chemików i mineralogów jest bezwarunkowo niezbędne, a dla biologów bardzo pożądane poznanie elementów matematyki wyższej (geometrii analitycznej, rachunku różniczkowego i całkowego). Te studia wstępne powinny nastąpić jak najrychlej, a więc już w roku I. Również niezbędne dla chemików i mineralogów, a pożądane dla biologów jest zapoznanie się na wyższych latach studyów z elementami mechaniki i termodynamiki.

7. Wykładów chemii fizycznej i technicznej słuchać należy w roku III. po wysłuchaniu kursu fizyki doświadczalnej i chemii nieorganicznej i organicznej.

8. Na ćwiczenia chemiczne i fizyczne nie należy zapisywać się przed wysłuchaniem kursów chemii i fizyki, a więc w żadnym razie na I. roku studyów, natomiast wszyscy słuchacze nauk przyrodniczych zarówno chemicy, fizycy lub mineralogowie jak niemniej i biologowie powinni uczęszczać na jedno i drugie ćwiczenia nie później jak w roku II. swych studyów i powinni co najmniej przez dwa półroczka brać w nich udział<sup>1)</sup>.

9. Krystalografii słuchać można w roku I., zapisując się jednocześnie na wykłady geometrii analitycznej i trygonometrii sferycznej<sup>2)</sup>. Słuchanie mineralogii winno być poprzedzone przez zapoznanie się z chemią nieorganiczną i fizyką doświadczalną, a w szczególności przez praktyczne obeznanie się z metodami chemii analitycznej i optyki. Nauka ta ma być zatem pobierana w roku II., względnie III. Petrografii, zamykającej cykl nauk mineralogicznych, słuchać należy dopiero na roku III. lub IV., po przyswojeniu sobie metod krystalografii i mineralogii.

10. Geologii, geofizyki i geografii fizycznej słuchać można dopiero po zapoznaniu się z chemią, fizyką i mineralogią, a więc w roku III. względnie IV. Z geologią ogólną geografowie zapoznać się mogą na I lub II roku, biologowie zaś najwcześniej w II roku.

### C. Nauki biologiczne.

11. Botaniki ogólnej słuchać można w I. roku, o ile na to czas pozwoli, zaś wykładów szczegółowych z tych przedmiotów na roku III. i IV., starać się jednak należy, aby jak najlepiej wyzyskać I. rok studyów na zaznajomienie się z matematyką, fizyką i chemią (nieorganiczną i organiczną), jako podstawami wszelkich studyów przyrodniczych. Zoologii słuchać należy począwszy od II. roku.

12. Wykładów paleontologii słuchać można nie wcześniej jak w roku III. i IV.

13. Fizyologii roślin należy słuchać po wysłuchaniu wykładów fizyki, chemii i botaniki ogólnej, a więc dopiero w roku III.

14. Wykładów biologii najwłaściwiej słuchać na roku II., t. j. już po nabyciu podstawowych wiadomości z botaniki i zoologii.

<sup>1)</sup> Wszyscy przyrodniecy powinni bezwarunkowo przerobić przepisane ćwiczenia fizyczne i chemiczne. Osoby, któreby tego nie uczyniły, nie będą dopuszczane do egzaminu państwowego. Ażeby uzyskać miejsce w pracowni chemicznej, należy wpieryw złożyć kolokwium z ogólnego kursu chemii nieorganicznej.

<sup>2)</sup> Z zasadami trygonometrii sferycznej zapoznać się można na wykładach astronomii sferycznej.

15. Wszyscy słuchacze bez względu na dział wiedzy, któremu się poświęcają, powinni słuchać w III. i IV. roku wykładów teoretycznych z filozofii przyrody i filozoficznej krytyki ogólnych zagadnień przyrodniczych.

16. Zarówno chemicy jak i biologowie powinni, o ile do tego nadarzy się sposobność, słuchać wykładów chemii biologicznej, jednak nie pierwiej jak po wysłuchaniu wykładów chemii nieorganicznej i organicznej, a więc co najwcześniej na roku II.

17. Biologowie słuchać też koniecznie powinni wykładów anatomii, fizjologii, histologii i embryologii. Najlepszą do tego sposobność dają wykłady tych przedmiotów na wydziale lekarskim. Ci z biologów, którym te wykłady wydają się za obszerne i zbyt szczegółowe, powinni co najmniej wysłuchać anatomii i fizjologii zwierząt domowych, odbywających się na wydziale filozoficznym dla rolników. Wykładów anatomii można słuchać na roku I. lub II., wykładów fizjologii i embryologii najlepiej dopiero na r. III. Histologii ogólnej słuchać można już na I r.

18. W ćwiczeniach botanicznych, zoologicznych i zootomicznych najwłaściwiej brać udział w roku III. i IV. po wysłuchaniu wykładów teoretycznych z botaniki, zoologii i anatomii. W ćwiczeniach z anatomii zwierząt domowych można brać udział równolegle z wykładami tegoż przedmiotu.

UWAGA. W przypadkach wątpliwych powinni słuchacze zasięgać rady profesorów.

Ogólny schemat słuchania nauk przyrodniczych na różnych półroczach, z dodaniem przedmiotów ogólnie kształcących, byłby zatem następujący:

#### ROK I.

##### Półrocze 1 (zimowe).

Matematyka dla przyrodników I.  
Fizyka doświadczalna I.  
Chemia nieorganiczna I.  
Krystalografia geometryczna.  
Anatomia zwierząt domowych.  
Botanika ogólna I.  
Ćwiczenia krystalograficzne.  
z anatomii zwierząt domowych.

##### Półrocze 2 (letnie).

Matematyka dla przyrodników II.  
Fizyka doświadczalna II.  
Chemia nieorganiczna II.  
Krystalografia fizyczna.  
Chemia organiczna (kurs ogólny).  
Botanika ogólna II.  
Ćwiczenia krystalograficzne.  
Wstęp do mineralogii.

Przedmioty ogólno-kształcące: filozofia, język polski, literatura polska, język niemiecki itp., których można słuchać dowolnie na rozmaitych półroczach.

## ROK II.

## Półrocze 3 (zimowe).

Chemia analityczna.  
 Chemia składników jestestw oży-  
 wionych.  
 Mineralogia ogólna I.  
 Zoologia ogólna i systematyczna I.  
 Biologia ogólna I.  
 Anatomia człowieka I.

Specjalne działy fizyki: termodyna-  
 mika, elektryczność etc., (dla przy-  
 szłych chemików).  
 Ćwiczenia chemiczne.  
 » fizyczne.  
 » mineralogiczne.

## Półrocze 4 (letnie).

Mineralogia ogólna II.  
 Zoologia ogólna i systematyczna II.  
 Biologia ogólna II.  
 Anatomia człowieka II.  
 Anatomia porównawcza I. (Histologia).

Cwiczenia fizyczne.  
 » chemiczne.  
 » mineralogiczne i wycieczki.  
 » histologiczne.  
 Hygiena szkolna.

## ROK III.

Dwa pierwsze lata studyów powinny być użyte na zdobycie ogól-  
 nego, podstawowego wykształcenia przyrodniczego, wymaganego od  
 wszystkich kandydatów stanu nauczycielskiego. Poczynając od roku III.  
 mogłaby zatem nastąpić specjalizacja studyów przyrodniczych  
 bądź w kierunku chem.-mineral., bądź też w kierunku biologi-  
 cznym.

## A) Kierunek chemiczno-mineralogiczny.

## Półrocze 5 (zimowe).

Chemia fizyczna I.  
 Chemia techniczna I.  
 Petrografia I.  
 Geologia I. (fizyczna).  
 Paleontologia I.  
 Geografia fizyczna.  
 Ćwiczenia chemiczne.  
 » petrograficzne.  
 » geologiczne.

## Półrocze 6 (letnie).

Chemia fizyczna II.  
 Chemia techniczna II.  
 Petrografia II.  
 Geologia II. (historyczna).  
 Geografia fizyczna.  
 Ćwiczenia chemiczne.  
 » petrograficzne i wycieczki.  
 » geologiczne i wycieczki.

## B) Kierunek biologiczny.

## Półrocze 5 (zimowe).

Fizjologia roślin.  
 Fizjologia zwierząt.  
 Embryologia.

## Półrocze 6 (letnie).

Embryologia kręgowców.  
 Anatomia porównawcza II.  
 Geologia II.

## Geologia I.

## Paleontologia I.

Specjalne wykłady z zakresu zoologii,  
anatomii porównawczej, botaniki etc.

Ćwiczenia zoologiczne.

- › botaniczne.
- › embryologiczne.

Specjalne wykłady z zakresu zoologii,  
anatomii porównawczej, botaniki, embryologii etc.

Ćwiczenia zoologiczne.

- › botaniczne.
- › embryologiczne.

## ROK IV.

## A) Kierunek chemiczno-mineralogiczny.

## Półrocze 7 (zimowe).

Chemia fizyczna (działy specjalne).

- › techniczna III.

Specjalne działy mineralogii.

Specjalne wykłady z geologii.

Paleontologia II.

Geofizyka.

Filozofia przyrody.

Psychologia i metodologia nauk przyr.

Pedagogika.

Ćwiczenia chemiczne.

- › mineralogiczne i wycieczki.

Ćwiczenia geologiczne i wycieczki.

- › paleontologiczne.

## Półrocze 8 (letnie).

Chemia techniczna IV.

Specjalne działy chemii fizycznej.

- › mineralogii.

- › geologii.

Paleontologia III. (specjalne działy  
i wycieczki).

Geofizyka.

Filozofia przyrody.

Psychologia i metodologia nauk przy-  
rodniczych.

Pedagogika.

Ćwiczenia chemiczne.

- › mineralogiczne.
- › geologiczne i wycieczki.
- › paleontolog. i wycieczki.

## B) Kierunek biologiczny.

## Półrocze 7 (zimowe).

Specjalne działy anatomii porówn.,  
zoologii, botaniki, embryologii.

Mikrobiologia I.

Fizjologia człowieka I.

Antropologia.

Paleontologia II.

Filozofia przyrody.

Psychologia i metodologia nauk przy-  
rodniczych.

Pedagogika.

Ćwiczenia botaniczne.

- › zoologiczne.
- › embryologiczne.

## Półrocze 8 (letnie).

Specjalne działy nauk biologicznych.

Mikrobiologia II.

Fizjologia człowieka II.

Paleontologia III. (specjalne działy  
i wycieczki).

Antropologia.

Filozofia przyrody.

Psychologia i metodologia nauk przy-  
rodniczych.

Pedagogika.

Ćwiczenia botaniczne.

- › zoologiczne.
- › embryologiczne.

## Studyum rolnicze.

### Rok I (Półrocze II).

- Chemia organiczna*, 5 godz. tygod., codziennie, prócz sobót od 9—10; Prof. p. z. Dr. Dziewoński.
- Botanika rolnicza*, 4 godz. tygod., we wtorki, środy, czwartki i piątki od 7—8; Asystent Dr. Rouppert.
- Fizyka doświadczalna*, część II, 4 godz. tygod., w poniedziałki, wtorki, środy i czwartki od 10—11; Nazwisko wykładającego będzie później ogłoszone.
- Zarys zoologii ze szczególnem uwzględnieniem szkodników zwierzęcych*, 4 godz. tygod., we wtorki, środy, czwartki i piątki od 6—7; Em. Prof. gimn. i Doc. pryw. Dr. Kulczyński.
- Mechanika ogólna*, 2 godz. tygod., w poniedziałki i wtorki od 8—9; Inż. Dr. Gołogurski.
- Meteorologia*, 2 godz. tygod., w środy i czwartki od 8—9; Prof. p. n. Dr. Sawicki.
- Mineralogia i petrografia*, 3 godz. tygod., we wtorki, środy i czwartki od 11—12; Dem. Dr. Pawlica.
- Ćwiczenia w rysunkach technicznych*, 3 godz. tygod., we wtorki od 3—6; Inż. Dr. Gołogurski.
- Ćwiczenia w miernictwie*, 3 godz. tygod., w soboty od 3—6; Prof. p. z. T. Sikorski.
- Ćwiczenia w oznaczaniu szkodników zwierzęcych*, (za opłatą taksy laboratoryjnej, w kw. 2—4 koron), 1 godz. tygod., w piątki od 10—11; Emer. Prof. gimn. i Doc. pryw. Dr. Kulczyński.
- Ćwiczenia botaniczne*, 2 godz. tygod., w soboty od 8—10; Emer. Prof. p. z. Dr. Janczewski i asyst. Dr. Rouppert.
- Ćwiczenia mineralogiczne*, 2 godz. tygod., w piątki od 11—1; Dem. Dr. Pawlica.
- \*Ćwiczenia chemiczne*, 9 godz. tygod., w środy, czwartki i piątki od 3—6; Prof. Dr. Karol Dziewoński i Adj. Dr. Ludwik Kowalski.
- \*Repetitorium z botaniki*, 2 godz. tygod., w poniedziałki od 7—8 i w piątki od 8—9; Asystent Dr. Rouppert.
- \*Wycieczki botaniczne*, 3 godz. tygod., w soboty od 10—1; Asystent Dr. Rouppert.

### Rok II (Półrocze IV).

- Hodowla zwierząt*, część II, 4 godz. tygod., we wtorki, środy, czwartki i piątki od 12—1; Prof. p. z. Dr. Klecki.

- Chemia rolnicza*, 5 godz. tygod., codziennie, prócz sobót od 9—10;  
Prof. p. z. Dr. Godlewski.
- Gleboznawstwo*, 2 godz. tygod., w poniedziałki i wtorki od 8—9;  
Emer. Prof. J. F. Sikorski.
- Budownictwo wiejskie*, część II, 2 godz. tygod., w środy i czwartki  
od 8—9; Inż. Kuhl.
- Mechanika rolnicza*, część II, 3 godz. tygod., w poniedziałki od 11—1  
i we wtorki od 11—12; Inż. Dr. Gołogurski.
- Nauka żywienia zwierząt domowych*, 5 godz. tygod., codziennie, prócz  
sobót od 10—11; Prof. p. n. Dr. Rogoziński.
- Polityka agrarna*, 3 godz. tygod., w środy, czwartki i piątki od  
11—12; Prof. p. z. Dr. A. Krzyżanowski.
- \**Zarys geologii Galicyi*, 2 godz. tygod., we wtorki od 4—6; Doc.  
pryw. Dr. Wójcik.
- Ćwiczenia w budownictwie*, 2 godz. tygod., w piątki od 3—5; Inż.  
Kuhl.
- Ćwiczenia w gleboznawstwie*, 2 godz. tygod., w poniedziałki od 3—5;  
Emer. Prof. J. F. Sikorski.
- \**Konwersatoryum o polityce agrarnej*, 2 godz. tygod., w piątki od  
5—7; Prof. p. z. Dr. A. Krzyżanowski.
- \**Wycieczki geologiczne*, 2 godz. tygod., w czwartki od 3—5; Doc.  
pryw. Dr. Wójcik.
- \**Repetitoryum i demonstracye z fizjologii roślin*, 1 godz. tygod.,  
w czwartki od 4—5; Prof. p. z. Dr. Godlewski.
- \**Repetitoryum z botaniki*, 2 godz. tygod., w poniedziałki od 7—8  
i w piątki od 8—9; Asystent Dr. Rouppert.
- \**Patologia roślin*, 1 godz. tygod., w czwartki od 3—4; Asystent Dr.  
Rouppert.
- \**Ćwiczenia w patologii roślin*, 1 godz. tygod., w czwartki od 5—6;  
Asystent Dr. Rouppert.
- \**Wycieczki rolnicze*.

### Rok III. (Półrocze VI).

- Ekonomia rolnicza*, część II, (Taksacya rolnicza), 4 godz. tygod.,  
w poniedziałki, wtorki, środy i czwartki od 8—9; Prof. p. n.  
Dr. Surzycki.
- Weterynaryja i higiena zwierząt domowych*, część II, 2 godz. tygod.,  
w poniedziałki od 9—11; Prof. p. z. Dr. Nowak.
- Szczegółowa nauka uprawy roślin*, część II, 2 godz. tygod., we wtorki  
i środy od 11—12; Prof. p. z. Dr. Rogoyski.

*Hodowla zwierząt, część II, 4 godz. tygod., we wtorki, środy, czwartki i piątki od 12—1; Prof. p. z. Dr. Klecki.*

*Melioracje rolnicze, część II, 2 godz. tygod., we wtorki i środy od 10—11; Prof. p. z. T. Sikorski.*

*Zarys austriackiego prawa cywilnego, 3 godz. tygod., w poniedziałki, wtorki i środy od 6—7; Nazwisko wykładającego będzie później ogłoszone.*

*Nauka o nawozach pomocniczych, 2 godz. tygod., we wtorki i środy od 9—10; Prof. p. z. Dr. Jentys.*

*Uprawa łąk i pastwisk, 2 godz. tygod., w czwartki i piątki od 11—12; Emer. Prof. J. F. Sikorski.*

*Ćwiczenia w uprawie łąk i pastwisk, 2 godz. tygod., w środy od 3—5; Emer. Prof. J. F. Sikorski.*

*Ćwiczenia w nauce uprawy roślin, 3 godz. tygod., w piątki od 3—6; Prof. p. z. Dr. Rogoyski.*

*Demonstracje z weterynaryi, 1 godz. tygod., w piątki od 8—9; Dyrektor rzeźni miejskiej Papée.*

*Ćwiczenia w nauce ogrodnictwa, 1 godz. tygod., w piątki od 6—7; Prof. n. t. P. J. Brzeziński.*

*Ćwiczenia w melioracyach rolniczych, 2 godz. tygod., w czwartki od 9—11; Prof. p. z. T. Sikorski.*

*Konwersatoryum o hodowli zwierząt, 2 godz. tygod., w poniedziałki od 11—1; Prof. p. z. Dr. Klecki.*

*Konwersatoryum o uprawie roślin, 2 godz. tygod., w czwartki od 5—7; Prof. p. z. Dr. Rogoyski.*

*Ćwiczenia w nauce żywienia zwierząt domowych, (za opłatą taksy laboratoryjnej w kwocie 2—4 koron), 2 godz. tygod., w czwartki od 3—5; Prof. p. n. Dr. Rogoziński i Insp. Dr. Pańkowski.*

*\*Ćwiczenia chemiczno-rolnicze, 9 godz. tygod., w poniedziałki, wtorki i środy od 3—6; Prof. p. z. Dr. Godlewski.*

*\*Projektowanie budynków gospodarskich, 2 godz. tygod., w piątki od 9—11; Inż. Kuhl.*

*\*Wycieczki rolnicze.*

#### Rok IV (Półrocze VIII).

*Szczegółowa nauka uprawy roślin, część II, 2 godz. tygod., we wtorki i środy od 11—12; Prof. p. z. Dr. Rogoyski.*

*Encyklopedia leśnictwa, część II, 3 godz. tygod., w poniedziałki wtorki i środy od 10—11; Radca leśnictwa Nowicki.*

*Technologia rolnicza, 5 godz. tygod., w poniedziałki, wtorki i środy od 12—1 i w czwartki od 8—10; Prof. Dr. Krzemecki.*

- Rachunkowość rolnicza*, 2 godz. tygod., w poniedziałki od 8—10;  
Dyr. Adam Wiśniewski.
- Uprawa łąk i pastwisk*, 2 godz. tygod., w czwartki i piątki od 11—12;  
Emer. Prof. J. F. Sikorski.
- \**Hodowla i uszlachetnianie roślin*, 2 godz. tygod., w czwartki i piątki  
od 10—11; Prof. p. z. Dr. Rogoyski.
- \**Pszczelnictwo*, 1 godz. tygod., w poniedziałki od 11—12; Inspektor  
Lorenz.
- \**Rybacktwo*, 2 godz. tygod., we wtorki od 5—7; Nazwisko wykładającego będzie później ogłoszone.
- \**Kooperacya rolnicza*, 2 godz. tygod., w środy od 5—7; Doc. pryw.  
Dr. Tāylor.
- Repetitorium i demonstracye z mleczarstwa*, 2 godz. tygod., w poniedziałki od 5—7; Insp. Dr. Rylski.
- Konwersatorium z ekonomii rolniczej*, 2 godz. tygod., we wtorki  
od 3—5; Prof. p. n. Dr. Surzycki.
- Ćwiczenia w uprawie łąk i pastwisk*, 2 godz. tygod., w środy od  
3—5; Emer. Prof. J. F. Sikorski.
- Ćwiczenia w kalkulacyach rolniczych*, 2 godz. tygod., we wtorki od  
8—10; Dyr. Adam Wiśniewski.
- Demonstracye z weterynaryi*, 1 godz. tygod., w piątki od 9—10;  
Dyrektor rzeźni miejskiej Papée.
- Ćwiczenia w mechanice rolniczej*, 3 godz. tygod., w poniedziałki od  
2—5; Inż. Dr. Gołogurski.
- Ćwiczenia w melioracyach rolniczych*, 3 godz. tygod., w środy od  
8—10 i w czwartki od 12—1; Prof. p. z. T. Sikorski.
- \**Wycieczki rolnicze*.
- \*Tym znakiem oznaczone wykłady i ćwiczenia nie są obowiązkowe.

---

**Wskazówki dla słuchaczy Wydziału filozoficznego, zapisujących się na wykłady rolnicze.**

Chcąc umożliwić przygotowanie do zawodu rolniczego tym abiturientom szkół średnich, którzy zdali egzamin dojrzałości w r. 1916 lub wcześniej i z powodu wypadków wojennych niemogą poświęcić dość czasu na ukończenie normalnego czteroletniego kursu nauk na Studium Rolniczem U. J., Kolegium Profesorów Wydziału filozoficznego zaleca przy zapisywaniu się na wykłady rolnicze trzymanie się następującego programu:

## ROK I.

## Półrocze zimowe.

Fizyka doświadczalna, część I.  
 Chemia nieorganiczna.  
 Botanika ogólna.  
 Anatomia i histologia zwierząt domowych.  
 Hodowla zwierząt, część I.  
 Ekonomia polityczna.  
 Ekonomia rolnicza, część I, (ekonomika rolnicza).  
 Ćwiczenia botaniczne.  
 » zootomiczne.  
 » chemiczne.

## Półrocze letnie.

Chemia organiczna.  
 Botanika rolnicza.  
 Fizyka doświadczalna, część II.  
 Mineralogia i petrografia.  
 Ekonomia rolnicza, część II (taksacja rolnicza).  
 Ćwiczenia w miernictwie.  
 Ćwiczenia botaniczne.  
 » mineralogiczne.  
 » chemiczne.  
 Wycieczki rolnicze.

## ROK II.

## Półrocze zimowe.

Fizjologia roślin.  
 Mechanika rolnicza, część I.  
 Fizjologia zwierząt domowych.  
 Geologia ogólna.  
 Ogólna nauka uprawy roślin, część I i II.  
 Hodowla zwierząt, część III.  
 Melioracje rolnicze, część I.  
 Ekonomia rolnicza, część II, (organizacja gosp. wiejskich).  
 Demonstracje i ćwiczenia geologiczne.  
 Ćwiczenia chemiczno-rolnicze.  
 » w mechanice rolniczej.  
 » w nauce uprawy roślin.

## Półrocze letnie.

Hodowla zwierząt, część II.  
 Chemia rolnicza.  
 Mechanika rolnicza, część II.  
 Nauka żywienia zwierząt domowych.  
 Szczegółowa nauka uprawy roślin.  
 Melioracje rolnicze, część II.  
 Nauka o nawozach pomocniczych.  
 Rachunkowość rolnicza.  
 Ćwiczenia w nauce uprawy roślin.  
 » w kalkulacjach rolniczych.  
 » w mechanice rolniczej.  
 Wycieczki rolnicze.

Zaleca się słuchaczom dwuletniego kursu zdawanie z końcem każdego półrocza kolokwiiów z przedmiotów objętych powyższym programem. Wyniki tych kolokwiiów będą uwidocznione w świadectwie odejścia z Uniwersytetu (Testimonium abeundi).

Prawo zdawania egzaminów rolniczych, względnie dyplomowych przysługuje według obowiązującego statutu Studium rolniczego jedynie słuchaczom pełnego czteroletniego kursu nauk rolniczych.





# Rozkład godzin wykładów i ćwiczeń na studyum rolniczem w półroczu letnim 1917/18.

		7—8	8—9	9—10	10—11	11—12	12—1	2—3	3—4	4—5	5—6	6—7						
ROK I.	Poniedziałek	*) Repetitorium z botaniki; Dr. Rouppert.	Mechanika ogólna; Dr. Gologurski.	Chemia organiczna; Prof. Dziekonski.	Fizyka doświadczalna;	Ćwiczenia mineralogiczne; Dr. Pawlica.				Ćwiczenia w rysunkach technicznych; Dr. Gologurski.	*) Ćwiczenia chemiczne; Prof. Dziekonski i Dr. Kowalski.	Zarys zoologii ze szczególnem uwzględnieniem szkodników zwierzęcych; Doc. Kulczyński.						
	Wtorek	Botanika rolnicza; Dr. Rouppert.	Meteorologia; Prof. Sawicki.			Mineralogia i petrografia; Dr. Pawlica.												
	Środa																	
	Czwartek																	
	Piątek																	
	Sobota						Ćwiczenia botaniczne; Prof. Janczewski i Dr. Rouppert.						Wycieczki botaniczne; Dr. Rouppert.		Ćwiczenia w miernictwie; Prof. Tadeusz Sikorski.			
ROK II.	Poniedziałek	*) Repetitorium z botaniki; Dr. Rouppert.	Gleboznawstwo; Prof. J. F. Sikorski.	Chemia rolnicza; Prof. Godlewski.	Nauka żywienia zwierząt domowych; Prof. Rogoziński.	Mechanika rolnicza, cz. II; Dr. Gologurski.		Hodowla zwierząt, część II; Prof. Klecki.		Ćwiczenia w gleboznawstwie; Prof. J. F. Sikorski.								
	Wtorek		Budownictwo wiejskie, cz. II; Inż. Kuhl.			Polityka agrarna; Prof. A. Krzyżanowski.	*) Zarys geologii Galicyi; Doc. Wójcik.											
	Środa																	
	Czwartek									*) Wycieczki geologiczne; Doc. Wójcik.	*) Patologia roślin; Asyst. Dr. Rouppert.		*) Repetitorium i dem. z fizjol. roślin; Prof. Godlewski	*) Ćwiczenia w patologii roślin; Dr. Rouppert.				
	Piątek														Ćwiczenia w budownictwie; Inż. Kuhl.		*) Konwersatorium o polityce agrarnej; Prof. A. Krzyżanowski.	
	Sobota														Wycieczki rolnicze.			
ROK III.	Poniedziałek	Ekonomia rolnicza, część II, (Taksacja rolnicza); Prof. Surzycki.	Weterynaryja, część II; Prof. Nowak.		Konwersatorium o hodowli zwierząt; Prof. Klecki.		Hodowla zwierząt, część II; Prof. Klecki.		*) Ćwiczenia chemiczno-rolnicze; Prof. Godlewski.		Zarys austr. prawa cywilnego;							
	Wtorek		Nauka o nawozach pomocniczych; Prof. Jentys.	Melioracje rolnicze; Prof. T. Sikorski.	Szczegółowa uprawa roślin, cz. II; Prof. Rogoyski.	Ćwiczenia w uprawie łąk i pastwisk; Prof. J. F. Sikorski.			Konwersatorium o uprawie roślin; Prof. Rogoyski.									
	Środa																	
	Czwartek									Ćwiczenia w nauce żywienia zwierząt; Prof. Rogoziński i Insp. Dr. Pańkowski.		Konwersatorium o uprawie roślin; Prof. Rogoyski.						
	Piątek												Ćwiczenia w nauce uprawy roślin; Prof. Rogoyski.		Ćwiczenia w ogrodnictwie; Prof. Brzeziński.			
	Sobota												Wycieczki rolnicze.				Wycieczki rolnicze.	
ROK IV.	Poniedziałek	Rachunkowość rolnicza; Dyr. Wiśniowski.		Encyklopedia leśnictwa, część II; Radca leśnictwa Nowicki.	*) Pszczelnictwo; Insp. Lorenz.	Technologia rolnicza; Dr. Krzemecki.		Ćwiczenia z mechaniki rolniczej; Dr. Gologurski.		Repetitorium i demonstracje z mleczarstwa; Insp. Dr. Ryłski.								
	Wtorek	Ćwiczenia w kalkulacjach gospodarczych; Dyr. Wiśniowski.								*) Rybactwo;								
	Środa	Ćwiczenia w melioracjach rolniczych; Prof. Tadeusz Sikorski.								*) Kooperacja rolnicza, część II; Doc. Dr. Taylor.								
	Czwartek	Technologia rolnicza; Dr. Krzemecki.								Ćwiczenia w uprawie łąk i pastwisk; Prof. J. F. Sikorski.								
	Piątek	Demonstracje z weterynaryi; Dyr. Papée.																
	Sobota	Wycieczki rolnicze.																

\*) Tym znakiem oznaczone wykłady i ćwiczenia są nieobowiązkowe.



## WYKAZ ZAKŁADÓW

c. k. Uniwersytetu Jagiellońskiego.

- 1) *Biblioteka*, pod kierunkiem i dozorem Bibliotekarza Dra Fryderyka Papéeego, w Collegium Nowodworskiem, ul. św. Anny 12, otwartą jest na użytek publiczny codziennie z wyjątkiem dni świątecznych i czwartków od 9—1 przedpołudniem i od 4—7 popołudniu. W sierpniu Biblioteka zamknięta, we wrześniu otwarta tylko w godzinach przedpołudniowych.

### Zakłady Wydziału teologicznego.

- 2) *Seminaryum filozofii chrześcijańskiej wraz z biblioteką*, pod kierunkiem i dozorem X. Prof. Dra Michalskiego w Collegium novum.
- 3) *Seminaryum historyi kościelnej wraz z biblioteką*, pod kierunkiem i dozorem X. Prof. Dra Fijałka, tamże.
- 4) *Seminaryum nauk biblijnych Nowego Testamentu wraz z biblioteką* pod kierunkiem i dozorem X. Prof. Dra Kaczmarczyka tamże.
- 5) *Seminaryum studyum biblijnego Starego Testamentu wraz z biblioteką*, pod kierunkiem i dozorem X. Prof. Dra Korzonkiewicza, tamże.
- 6) *Seminaryum prawa kanonicznego wraz z biblioteką*, pod kierunkiem i dozorem X. Prof. Dra Gromnickiego, tamże.
- 7) *Seminaryum teologii moralnej wraz z biblioteką*, pod kierunkiem X. Doc. Dra Zegarlińskiego, tamże.

### Zakłady Wydziału prawniczego.

- 8) *Seminaryum prawnicze wraz z biblioteką*, pod kierunkiem i dozorem Prof. Dra Estreichera, w Collegium novum.

### Zakłady Wydziału lekarskiego.

- 9) *Gabinet i prosektoryum anatomiczne*, pod kierunkiem i dozorem Prof. Dra Kostaneckiego, w zakładzie anatomicznym, ul. Kopernika, 12.

- 10) *Zakład biologiczno-embryologiczny*, pod kierunkiem i dozorem Prof. Dra Godlewskiego iun., ul. św. Jana 20.
- 11) *Zakład fizyologiczny*, pod kierunkiem i dozorem Prof. Dra Cybulskiego, w Collegium medicum.
- 12) *Zakład histologiczny*, pod kierunkiem i dozorem Prof. Dra Maziańskiego, ul. Wielopole Nr. 15.
- 13) *Zakład farmakologiczny*, pod kierunkiem i dozorem Prof. Dra Łazarskiego, w Collegium medicum.
- 14) *Zakład chemii lekarskiej*, pod kierunkiem i dozorem Prof. Dra Marchlewskiego, ul. Kopernika 7.
- 15) *Gabinet i prosektoryum patologiczno-anatomiczne*, pod kierunkiem i dozorem Rady Dworu Prof. Dra Browicza, w Collegium medicum.
- 16) *Zakład patologii ogólnej i doświadczalnej*, pod kierunkiem i dozorem Prof. Dra Kleckiego, tamże.
- 17) *Klinika lekarska*, pod kierunkiem i dozorem Prof. Dra Jaworskiego, ul. Kopernika 15.
- 18) *Klinika chirurgiczna*, pod kierunkiem i dozorem Prof. Dra Kadera, ul. Kopernika, 40.
- 19) *Gabinet anatomiczno-chirurgiczny*, pod kierunkiem i dozorem Prof. Dra Kadera, tamże.
- 20) *Klinika okulistyczna*, pod kierunkiem i dozorem Prof. Dra Majewskiego, ul. Kopernika 40.
- 21) *Klinika położnicza*, jako też *Klinika chorób kobiet*, pod kierunkiem i dozorem Prof. Dra Rosnera ul. Kopernika, 5.
- 22) *Pracownia położniczo-ginekologiczna*, pod kierunkiem i dozorem Prof. Dra Rosnera, tamże.
- 23) *Klinika chorób dzieci*, pod kierunkiem i dozorem Prof. Dra Lewkowicza, w szpitalu św. Ludwika, ul. Strzelecka, 2.
- 24) *Klinika chorób wenerycznych i skórnych*, pod kierunkiem i dozorem Prof. Dra Krzyształowicza w szpitalu św. Łazarza.
- 25) *Zakład medycyny sądowej*, pod kierunkiem i dozorem Prof. Dra Wachholza, w Collegium medicum.
- 26) *Zakład higieny*, pod kierunkiem i dozorem Prof. Dra Nitscha, ul. Lubicz 42.
- 27) *Zakład weterynaryi*, pod kierunkiem i dozorem Prof. Dra Nowaka, ul. Czysa 16.
- 28) *Oddział laryngologiczny*, służący jako klinika laryngologiczna, pod kierunkiem i dozorem Prof. Dra Nowotnego, w szpitalu św. Łazarza.

- 29) *Ambulatoryum chorób nerwowych i umysłowych*, pod kierunkiem i dozorem Prof. Dra Piltza, ul. Kopernika 46.
- 30) *Instytut stomatologiczny*, pod kierunkiem i dozorem Prof. Dra Lepkowskiego, ul. Garncarska, 9.

#### Zakłady Wydziału filozoficznego.

- 31) *Observatoryum astronomiczne*, ul. Kopernika 25; pod tymczasowym kierunkiem Prof. Dra Żorawskiego.
- 32) *Zakład fizyczny*, w Collegium Witkowskiego; pod tymczasowym kierunkiem Prof. Dra Natansona.
- 33) *Zakład chemiczny I-szy*, pod kierunkiem i dozorem Prof. Dra Zawidzkiego, w gmachu chemicznym ul. Jagiellońska 22.
- 34) *Zakład chemiczny II-gi*, pod kierunkiem i dozorem Prof. Dra Dziewońskiego tamże, oraz w Coll. juridicum, ul. Grodzka 53.
- 35) *Zakład chemii rolniczej*, pod kierunkiem i dozorem Prof. Dra Godlewskiego, w Collegium agronomicum, al. Mickiewicza 17.
- 36) *Zakład mineralogiczny*, pod kierunkiem i dozorem Prof. Dra Morozewicza, w Collegium minus, ul. Gołębia, 11.
- 37) *Gabinet geologiczny*, pod kierunkiem i dozorem Radcy Dworu Prof. Dra Szajnochy, w Collegium physicum, ul. św. Anny 6.
- 38) *Ogród botaniczny i pracownia botaniczna*, ul. Kopernika 25 i ul. Lubicz 46; Vacat.
- 39) *Pracownia anatomii i fizjologii roślin*, pod tymczasowym kierunkiem i dozorem Prof. Dra Godlewskiego sen., Collegium agronomicum, al. Mickiewicza 17.
- 40) *Zakład zoologiczny*, pod kierunkiem i dozorem Prof. Dra Siedleckiego, w Collegium physicum, ul. św. Anny, 6.
- 41) *Zakład anatomii porównawczej*, pod kierunkiem i dozorem Prof. Dra Hoyera, tamże.
- 42) *Gabinet połączonych zbiorów historii sztuki i archeologii*, pod zarządem i dozorem Prof. Dra Bieńkowskiego i Prof. Dra Mycielskiego, w Collegium novum.
- 43) *Gabinet geograficzny*, pod kierunkiem i dozorem Prof. Dra Sawickiego; tamże.
- 44) *Zakład hodowli zwierząt*, pod kierunkiem i dozorem Prof. Dra Kleckiego, w Collegium agronomicum, al. Mickiewicza 17.
- 45) *Zakład inżynierii rolniczej*, pod kierunkiem i dozorem Prof. Inż. Sikorskiego, tamże.
- 46) *Zakład nauki hodowli roślin i rolnictwa*, pod kierunkiem i dozorem Prof. Dra Rogoyskiego, tamże.

- 47) *Pole doświadczalne*, pod kierunkiem i dozorem Prof. Dra Rogoyskiego, na Prądniku.
- 48) *Gospodarstwo doświadczalne* (Mydlniki), pod kierunkiem i dozorem Prof. Dra Rogoyskiego.
- 49) *Stacya rolnicza doświadczalna*, pod kierunkiem i dozorem Prof. Dra Jentysa, ul. Łobzowska, 24.
- 50) *Seminaryum matematyczne*, pod kierunkiem Prof. Dra Żorawskiego i Prof. Dra Zaremby, ul. św. Anny, 12.
- 51) *Seminaryum historyczne z pracownią*, pod kierunkiem Prof. Dra Sobieskiego i Prof. Dra Tokarza, w Collegium novum.
- 52) *Seminaryum i proseminaryum filologiczne*, pod kierunkiem Rady Dworu Prof. Dra Morawskiego, Prof. Dra Sternbacha i Prof. Dra Sinki, ul. św. Anny 12.
- 53) *Seminaryum archeologii klasycznej*, pod kierunkiem Prof. Dra Bieńkowskiego, tamże.
- 54) *Seminaryum filologiczne słowiańskie*, pod kierunkiem Prof. Dra Łosia, Prof. Chrzanowskiego i Prof. Dra Windakiewicza, w Collegium novum.
- 55) *Seminaryum germanistyczne*, pod kierunkiem Prof. Dra Wukadinovića, tamże.
- 56) *Seminaryum romańskie*, pod kierunkiem Prof. Dra Strońskiego, tamże.
- 57) *Seminarya filozoficzne*, ul. św. Anny 12, pod kierunkiem Prof. Dra Rubczyńskiego, Prof. Dra Garbowskiego. i Prof. Dra Heinricha.
- 58) *Pracownia psychologii doświadczalnej*, pod kierunkiem i dozorem Prof. Dra Heinricha, ul. Łobzowska 7.
- 59) *Gabinet nauk pomocniczych histor.* (Coll. novum sala nr. 67), pod kierunkiem Prof. Dra Semkowicza.
- 60) *Zakład antropologiczny*, pod tymczasowym dozorem Prof. Dra Wrzoska, Coll. juridicum, Grodzka 53.
- 61) *Pracownia paleontologiczna*, pod kierunkiem i dozorem Prof. Dra Grzybowskiego. Collegium juridicum, Grodzka 53.

UWAGA. Uczniowie mogą w miarę potrzeby korzystać codziennie z wyżej wymienionych zakładów; inne zaś osoby, chcące je zwiedzić, winny się udać w tym względzie do właściwego Przełożonego. Warunki, pod którymi przyjmuje się uczniów do seminaryów, oznaczone są w statutach.







403358

III

C. K. UNIWERSYTET JAGIELLOŃSKI W KRAKOWIE

*Progr. w. k. p.*

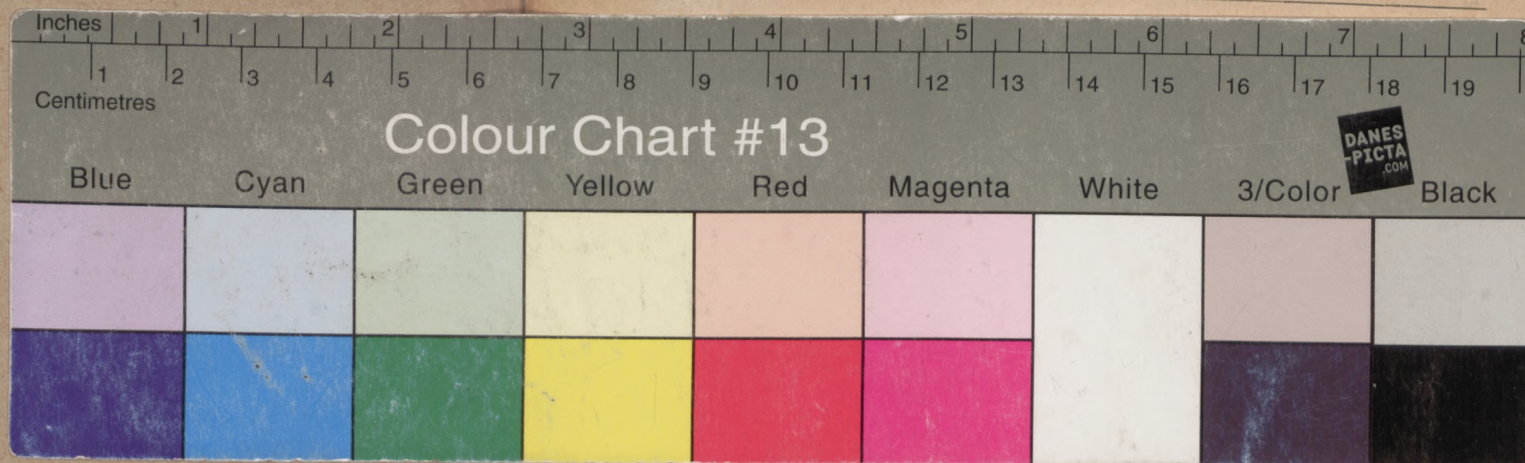

Biblioteka Jagiellońska



1002470236

za: 31 lipca 1918. — Początek  
etnia 1918. — W czasie od 13  
ezwoleniem właściwego grona  
1918 tylko za pozwoleniem

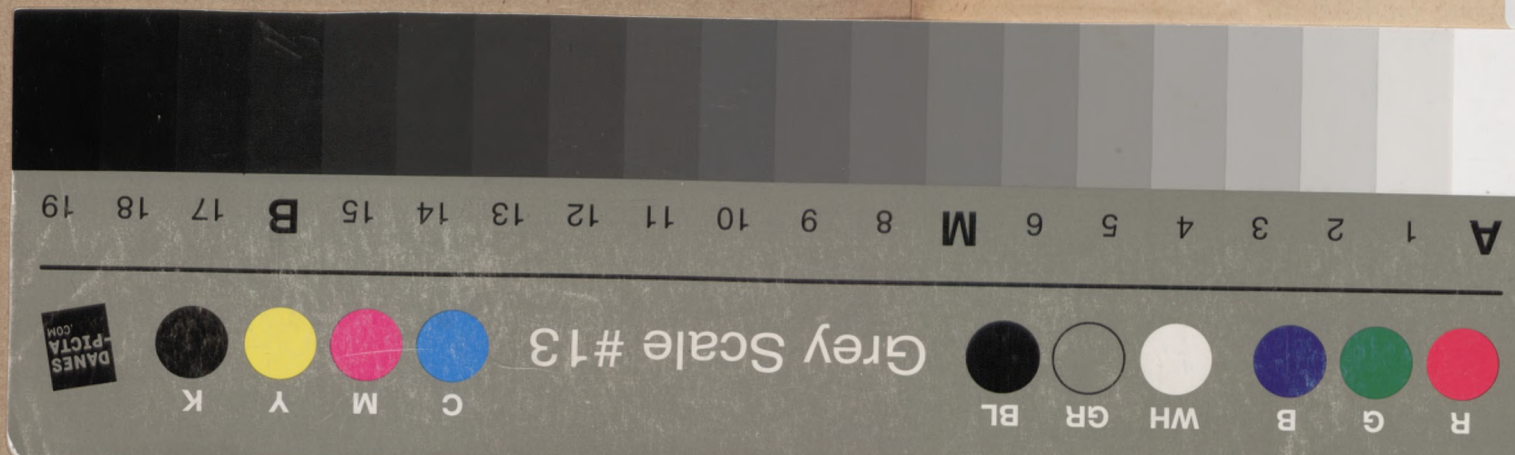

JAGIELLOŃSKIEGO  
POD ZARZĄDEM JÓZEFA FILIPOWSKIEGO  
1918.